

HENVISNINGER:
 Byggeteknisk kravspesifikasjon for stasjonsanlegg, SDOK-119-34.
 Vedlegg F til byggeteknisk kravspesifikasjon for stasjonsanlegg, SDOK-119-32.
 Teknisk spesifisering Flammerister av stål profilplank, SDOK-119-25.

ANMERKNINGER:
 Konstruksjonene må dimensjoneres mht. belastninger og grunnforhold.
 Vanntett konstruksjon under nivå 0,0.

BETONGKONSTRUKSJONER
 Svellebånd i overgang dekker og vegg
 Maskimal vekt per element i bjelkestengsel skal være 3.5 tonn.
 Løftehull eller kroker i elementene.
 NB! Alle skinnene må stikke 2-3 mm over betongen for å hindre avskalling. Gjelder både skinner på plate og på vanger.

DØRER
 Det er vist to alternative plasseringer av frontdør. Bare en av plasseringene skal benyttes.

Det er vist fire alternative plasseringer av rømningsdører, en på hver sjaktside og to på baksiden. Bare en av plasseringene skal benyttes. Den valgte plasseringen bør være diagonal i forhold til frontdør.

Alle dørene må også oppfylle følgende krav:
 Underkant av terskel skal være 300 mm over nivå på skinnene. Alle dører skal være i klasse KDS10 eller tilsvarende og med panikkbeslag. Dør for adkomst til bekjemping av brann skal ha utvendig karm mål på 2000 x 2200 mm. Andre dører skal utvendig karm mål 1000 x 2100 mm.

Pakning for tetting
 Kanal langs skinner tettes ved bjelkestengsel
Fasade sjaktfront
 1 : 50

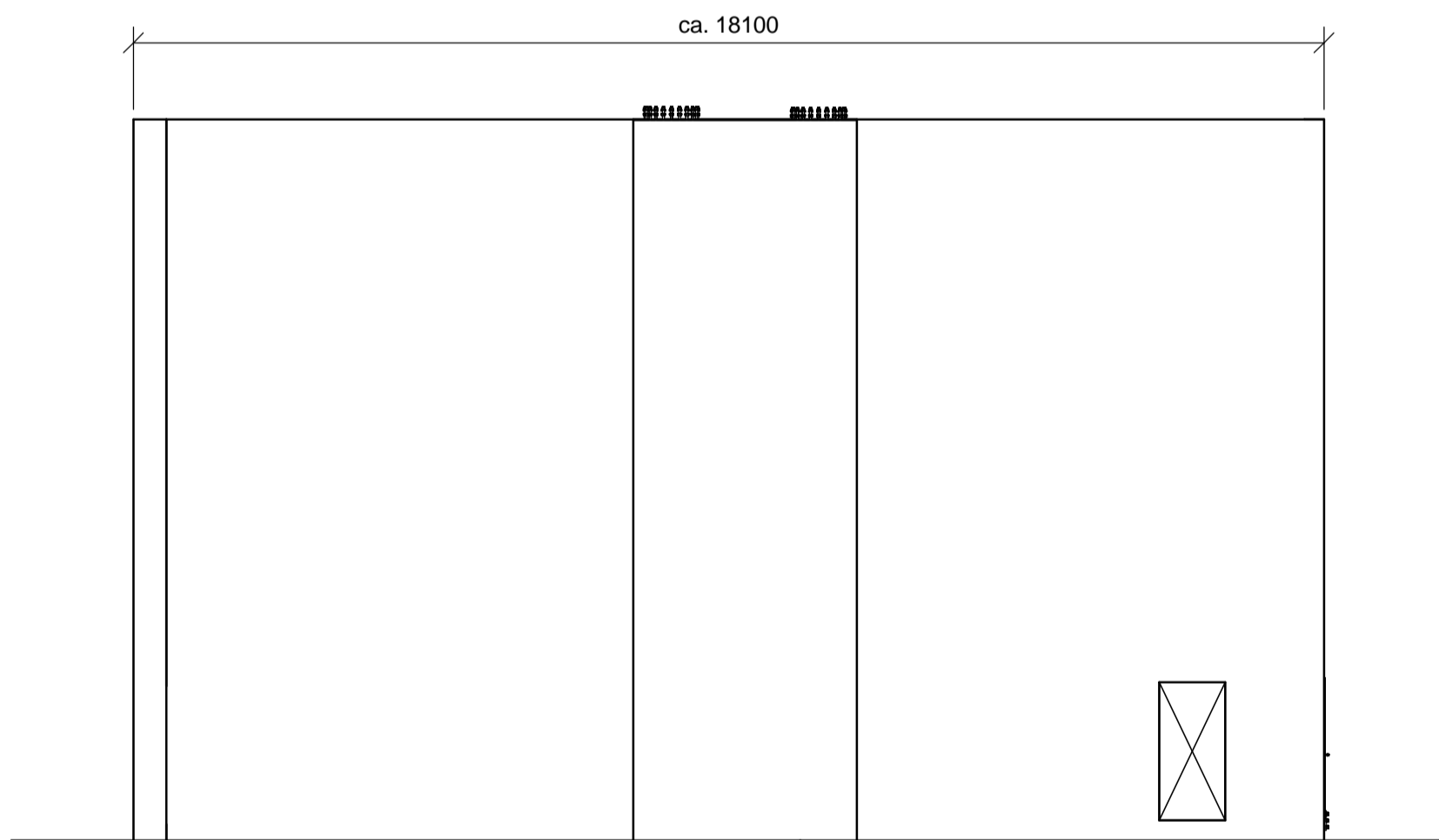

Fasade høyre sjaktside
 1 : 100

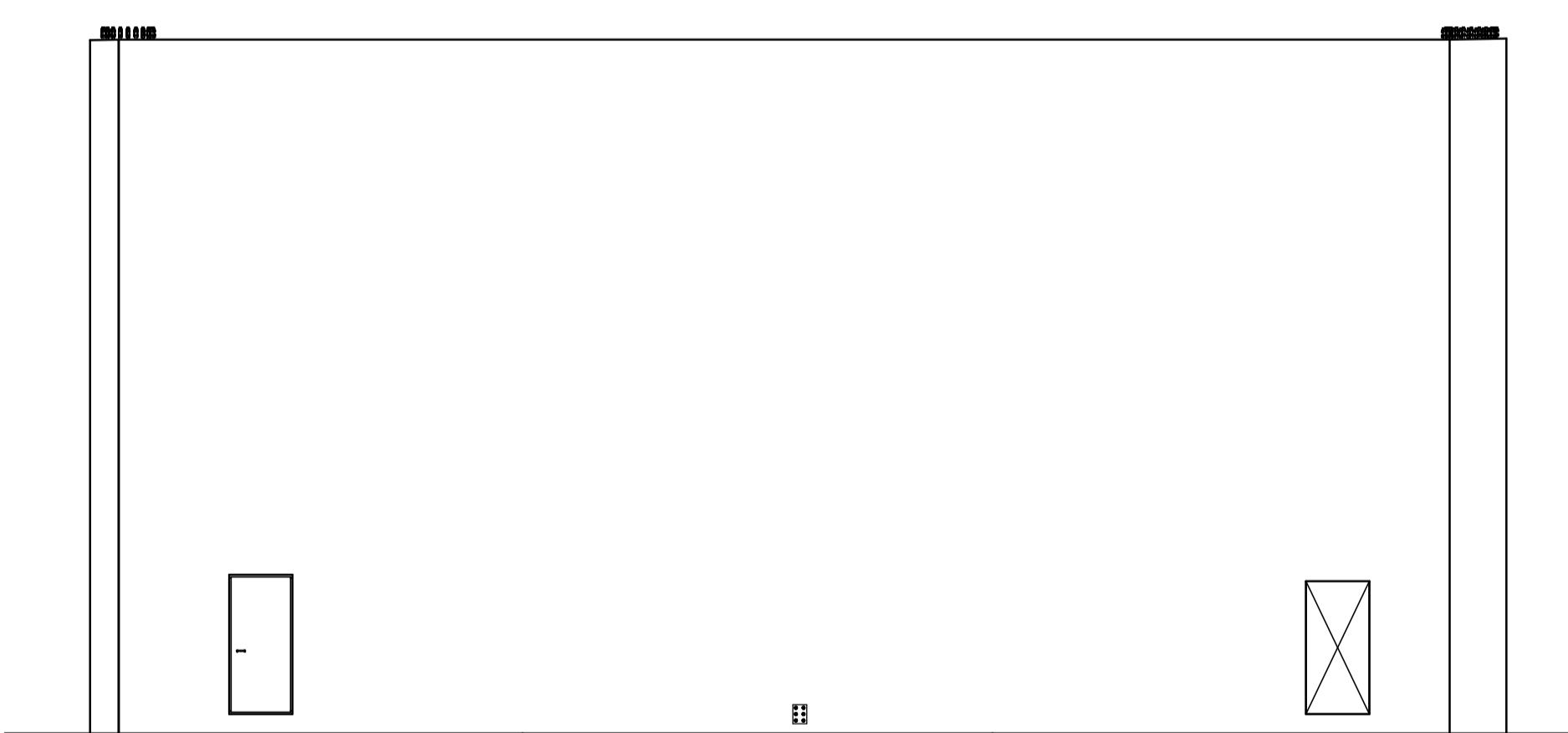

Fasade bakside sjakt
 1 : 100

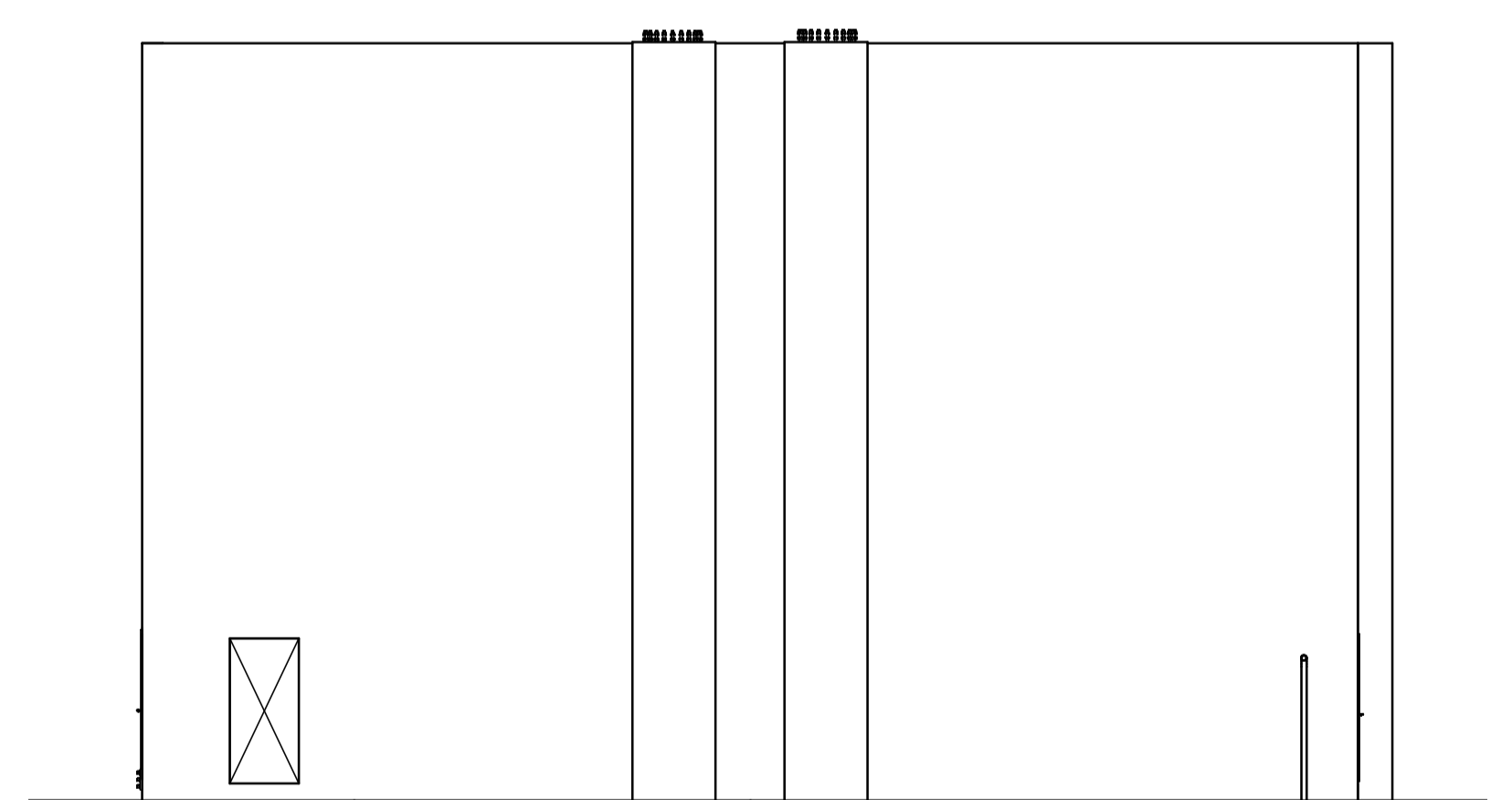

Fasade venstre sjaktside
 1 : 100

01K	Utgift for Konesjonssøknad	NOLATO	NOTORU	N/A	NOTORU	29.06.2018
Rev.	Utgivelsesgrunn/Revisjonsbeskrivelse	Utarbeidet	Kontrallert	Kontrallert	ISTN	Godkjent
Prosjekt / Kontrakt nr.		10323 Statnett - Haugalandet Nettforsyning				
Tittel		GIM - Gismarvik - 300 / 420 kV Transformator-/reaktorsjakt				Håkestokk
Fasader		Som angitt				Koordinatsystem
Byggherre		Statnett				EUREF89 UTM32
Leverandør		SWECO				Høydesystem
Gradering		Leverandørens dokumentnummer				NN2000
N/A		24009004-30020				Fagansvarlig
Erstatter dokument		Dokumentnummer				NOTORU
N/A		10323-SWE-GIM-C-X0-0003				Utførende
						NOLATO
						Format
						A1
						Blad
						N/A