

Fasade mot: Sør  
22000

Fasade mot: Øst  
12000

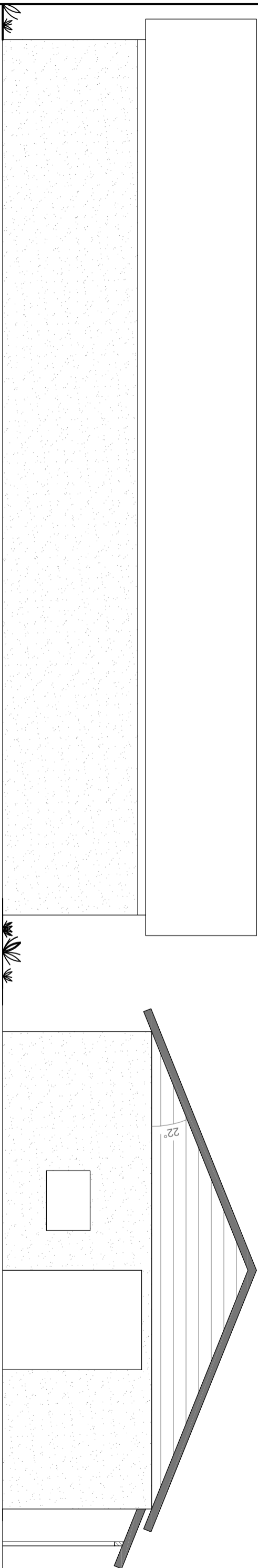

Fasade mot: Nord

Fasade mot: Vest

Dato:	24.02.2021	Utført av:	GKØ	Kontrollert:	TA	Målestokk:	1:100	Revisjon	02A	Korr.forkl.retning	07.05-21
Eier:	Lyse Elnett	Godkjent:						01A			24.02-21
Tittel/Beskrivelse:		Fasader NYTT kontrollbygg						REV.	Endringer	dd.mm-yy	GODK.J.
Anlegg:		Stølaheia transformatorstasjon						Tegningsnr:		SH_ELN_VB_X0_0001	
Sikkerhetskode		K3		Utgivelsesgrunn:		IFR		Blad nr:		Neste blad:	
								Dok.rev:		02A	
										Format:	
										A3L	

