

Fasade sjaktfront
1 : 50

ANMERKNINGER:

DØRER:

Det er vist to alternative plasseringer av frontdør. Bare en av plasseringene skal benyttes. Se også blad 2 for ytterligere spesifisering av dører.

Det er vist fire alternative plasseringer av rømningsdører, en på hver sjaktside og to på baksiden. Bare en av plasseringene skal benyttes. Den valgte plasseringen bør være diagonal i forhold til frontdør.

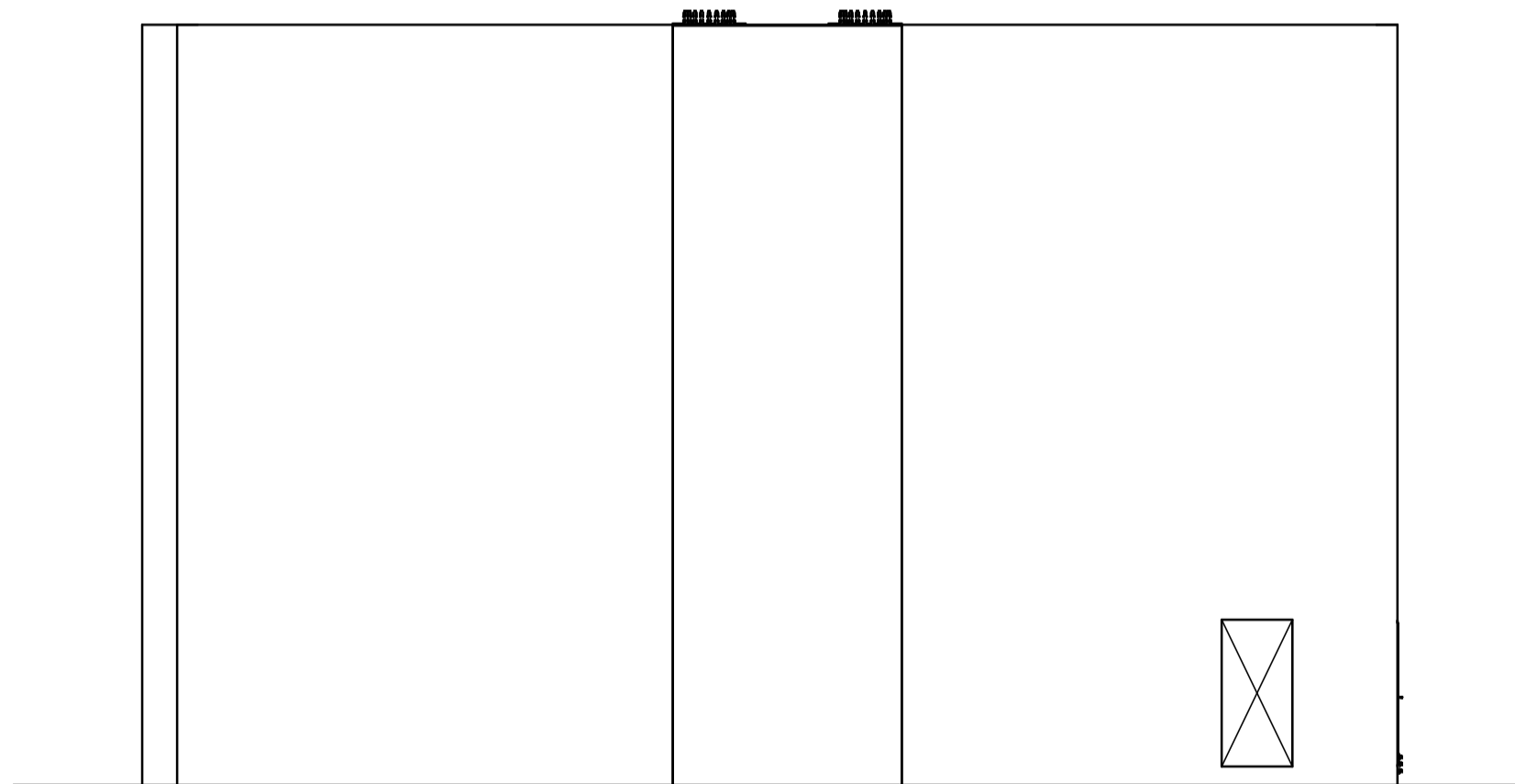

Fasade høyre sjaktside
1 : 100

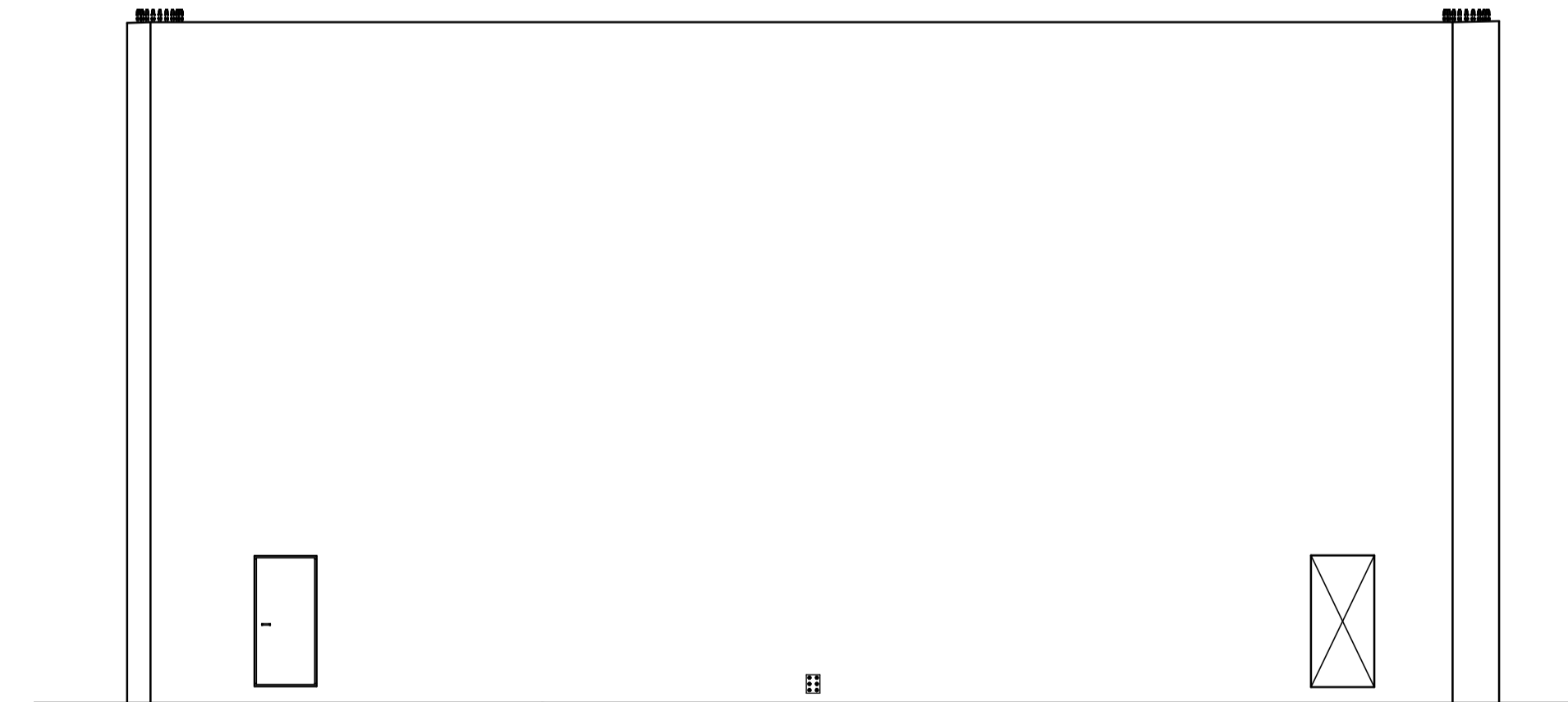

Fasade bakside sjakt
1 : 100

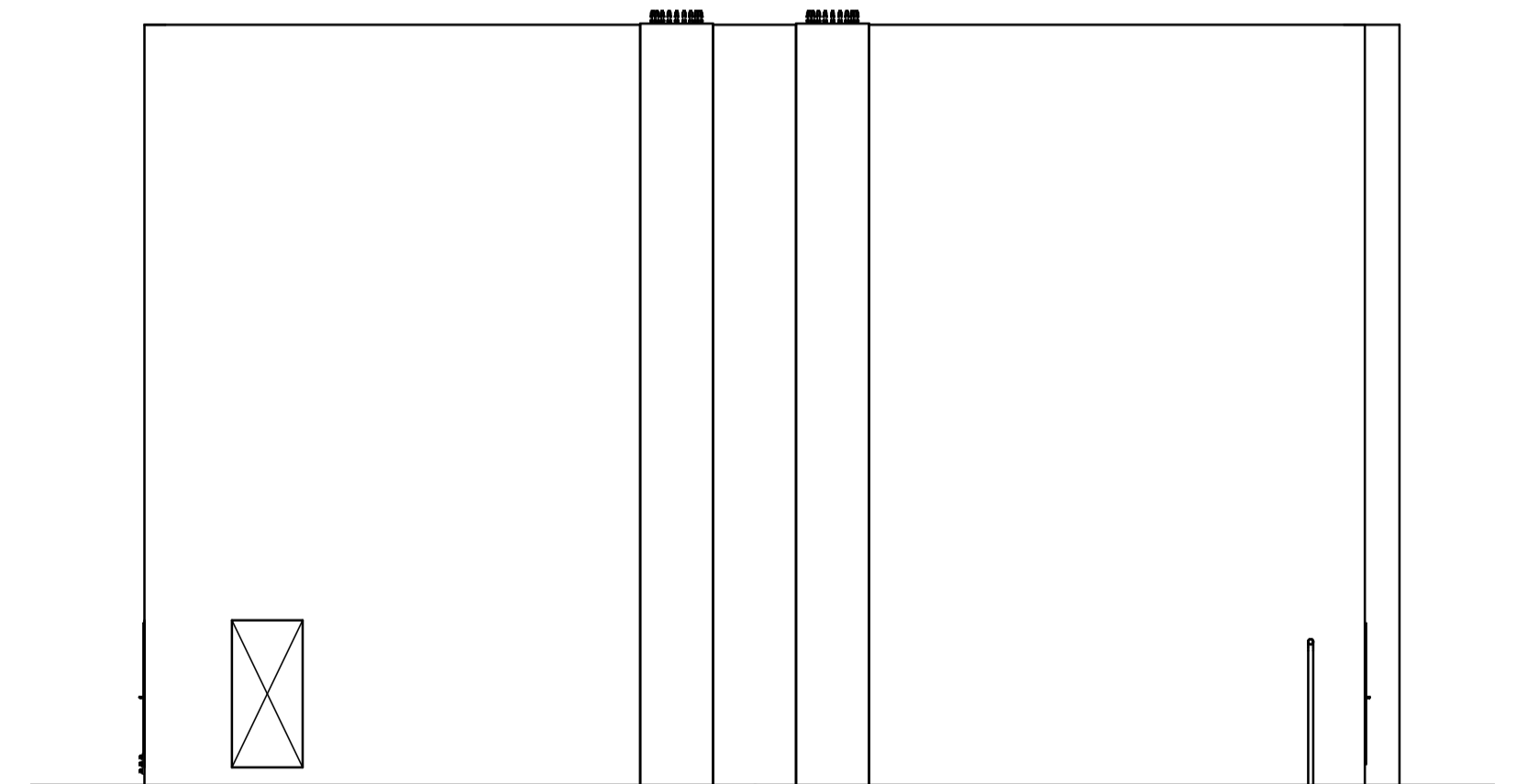

Fasade venstre sjaktside
1 : 100

1A	For konsesjonsøknad	Bella Schaulund	Svein-E. Kvam			04.12.2020
Rev.	Utgittesgrunn/Revisjonsgrunn	Maritane	Andreas	Arvidsen (27)	Sak.ppt	08.09.2020
Prosjekt / Kontrakt						
Tittel						Utskrift
Lebesby transformatorstasjon LEB-Transformatorsjakt Fasader						1:50-100
Byggherre			Kontaktperson		UTM35	
Statnett					NN20000	
Ordering			Sjaktens dokumentnummer		A1	
Etablerings dokument			Dokumentnummer		1/1	