



NVE

Reguleringsmyndigheten
for energi – RME

FRISTER FOR Å SENDE INN FASIT- RAPPORTER



Camilla Aabakken



Agenda

- Regelverk for rapportering
- Statistikk





Rapportering til systemansvarlig

- systemansvarsforskriften § 22

Nettanlegg:

- Alle driftsforstyrrelser på alle spenningsnivå
 - Krav til feilanalyse i nett med 1-420 kV
- Alle planlagte utkoblinger som medfører avbrudd på alle spenningsnivå

Produksjonsanlegg og sluttbrukere:

- Driftsforstyrrelser i egne nettanlegg tilknyttet regional- eller transmisjonsnett



Frister

- rapportering etter fos § 22

- I transmisjons- og regionalnett: Innen fire uker
- I høy- og lavspent distribusjonsnett: Innen åtte uker

Mulig å søke systemansvarlig om forlenget frist for driftsforstyrrelser i r- og t-nett



Krav til korrespondanse mellom AK og BK

- Gitt i leveringskvalitetsforskriften § 2A-3
- Sier noe om
 - hvem som skal gi informasjon
 - hva informasjonen skal inneholde
- Korrespondanse via FASIThub



Frister

-kommunikasjon mellom AK og BK

- BK skal identifisere AK: Uten ugrunnet opphold
- AK skal informere mulig(e) BK(er) om avbrudd: Innen én uke
- BK skal informere AK om avbruddsdata: Innen tre uker etter hendelsen

AK: Ansvarlig konsesjonær

BK: Berørt konsesjonær

Rapportering

Fra: 01.01.2021 → Til: 18.11.2021

i Fristen for å sende inn en FASIT-rapport er 4 uker i regional- og transmisjonsnettet og 8 uker i distribusjonsnettet. Data for de siste én-to månedene kan derfor være mangelfulle avhengig av spenningsnivået. Det er tiden fra hendelsestidspunkt til innsendt første versjon av rapporten som brukes til å beregne statistikken.

FASIT-rapporter AK/BK-meldinger

STATNETT SF

Antall rapporter
 Snitt tid
 Andel med meldingsutveksling
 Andel etter frist
 Snitt etter frist
 Median etter frist
 Max etter frist

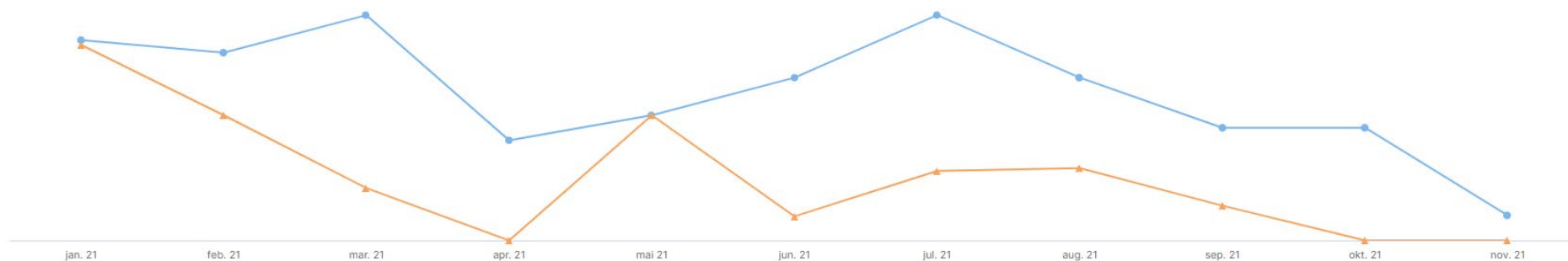

Alle rapporter Distribusjonsnett Regional-/transmisjonsnett

↓ Last ned tabell som csv

Selskap

Søk etter selskap 🔍

Antall	Andel rapporter med meldingsutveksling	Snitt tid	Andel etter frist	Snitt etter frist	Median etter frist	Maks etter frist
--------	--	-----------	-------------------	-------------------	--------------------	------------------

Andel rapporter etter frist

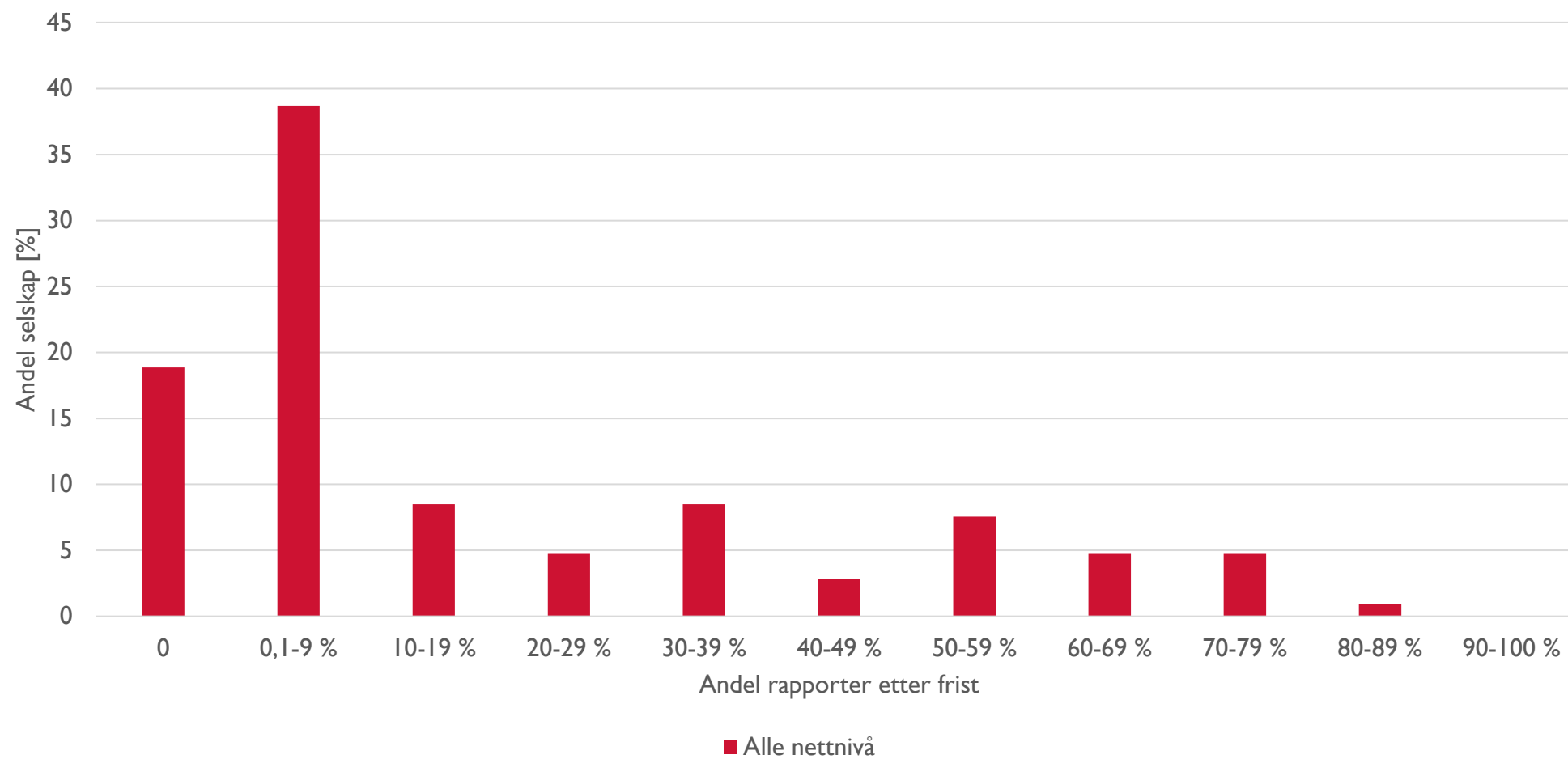



Andel rapporter etter frist

- Prosent av antall selskap som har rapporter på gitt spenningsnivå

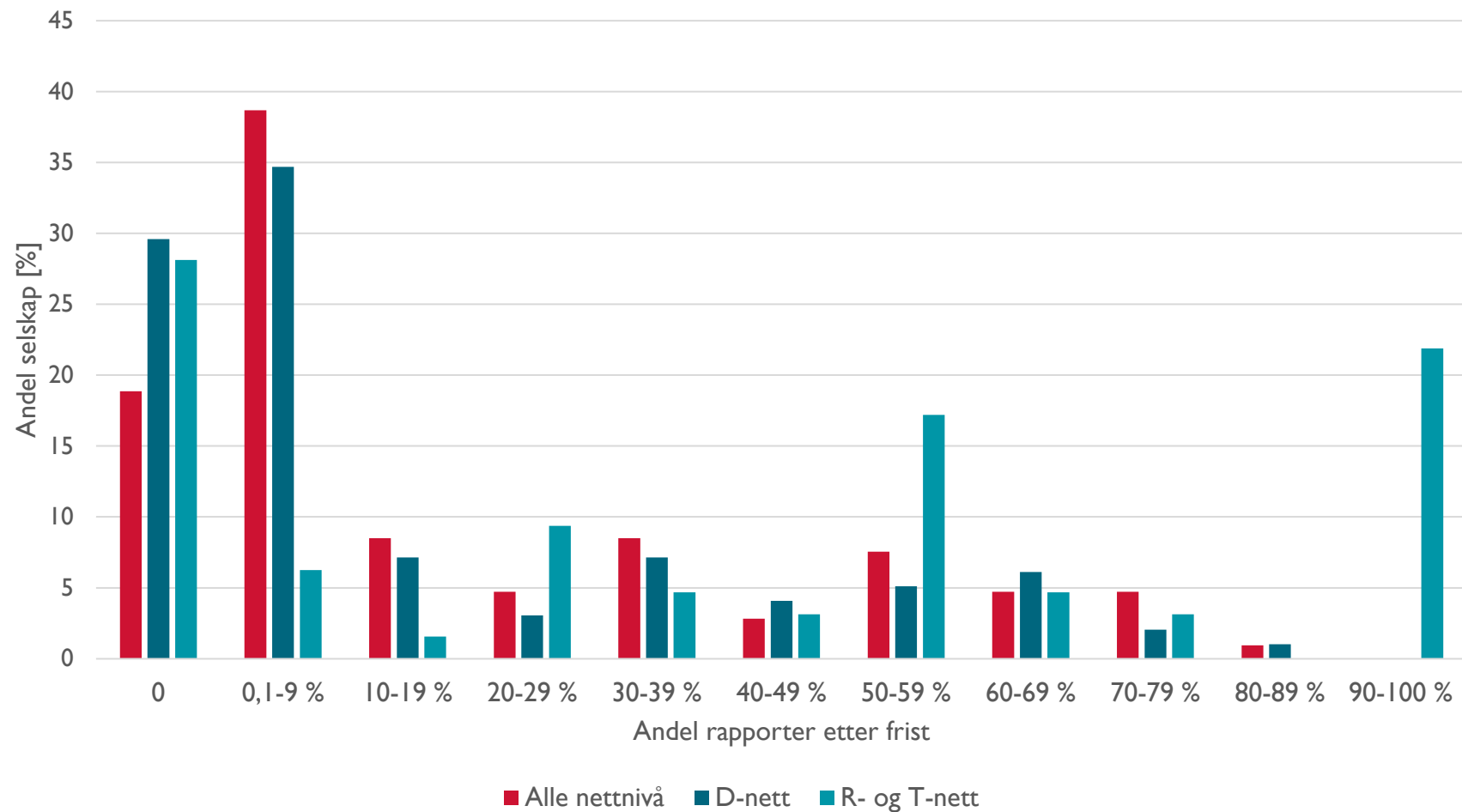



Antall rapporter mot snitt tid pr. rapport

Alle konsesjonærer og nettnivå

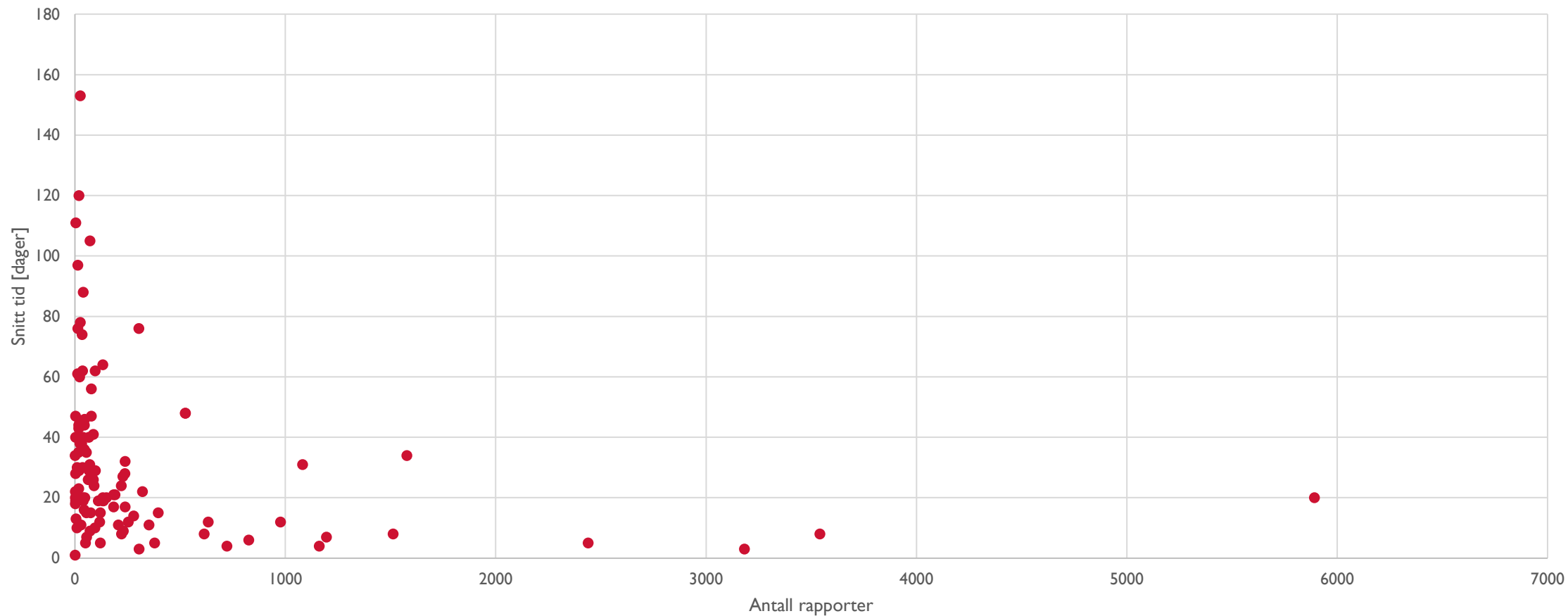

Antall rapporter mot snitt tid pr. rapport

Konesjonærer med færre enn 500 rapporter, alle nettnivå

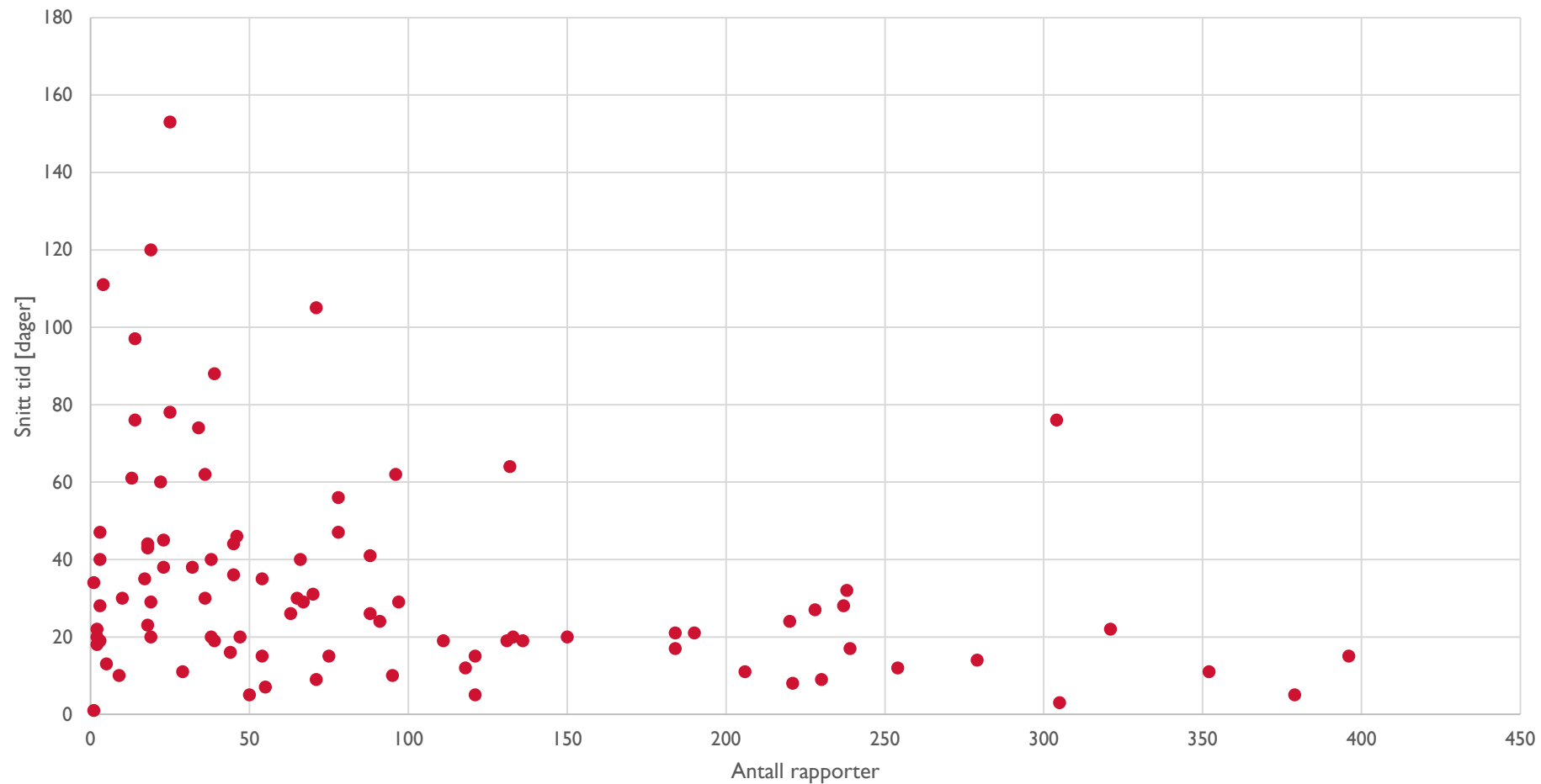



Melding om hendelse

- fra AK til BK

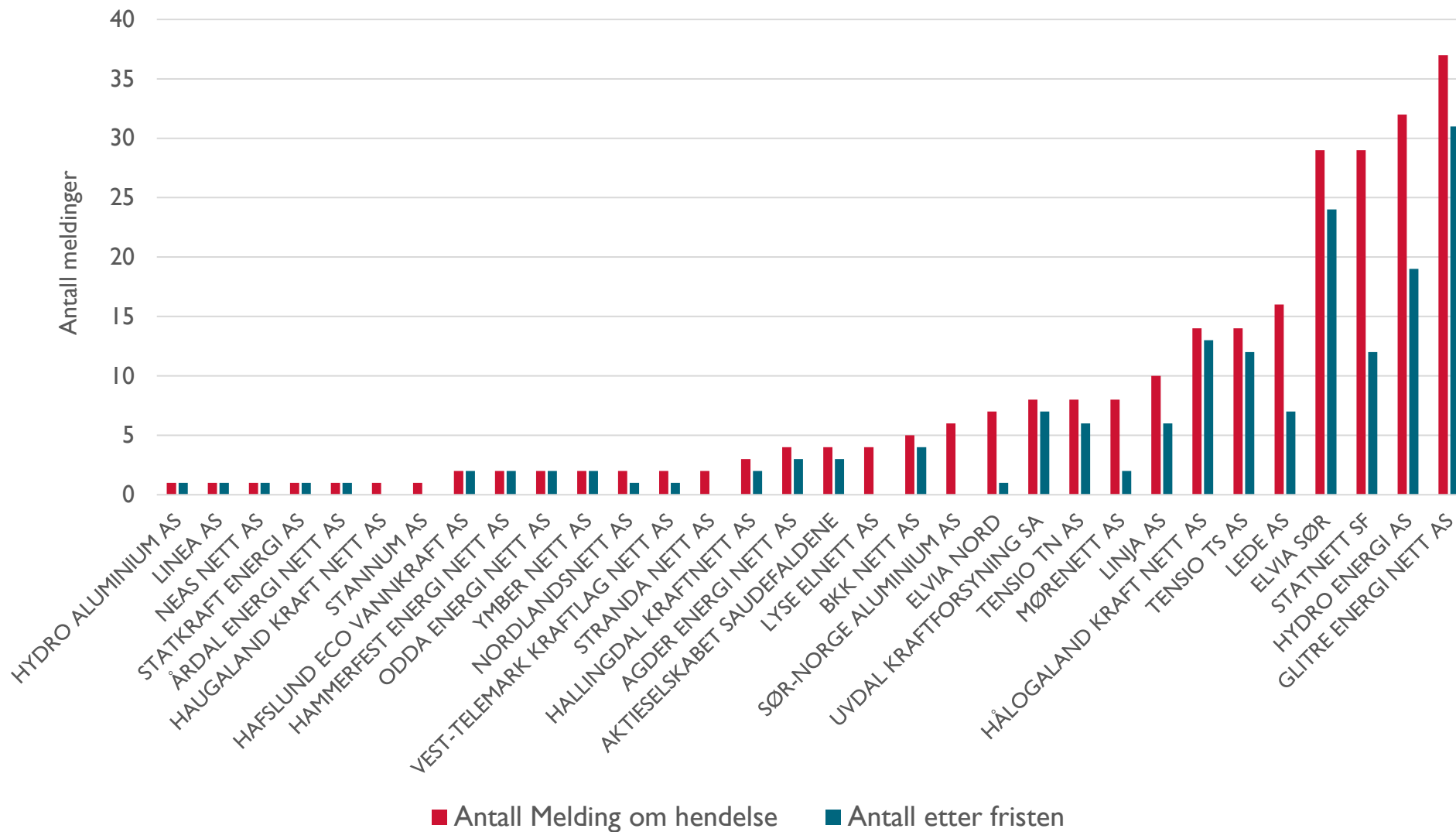



Melding om hendelse

- fra AK til BK

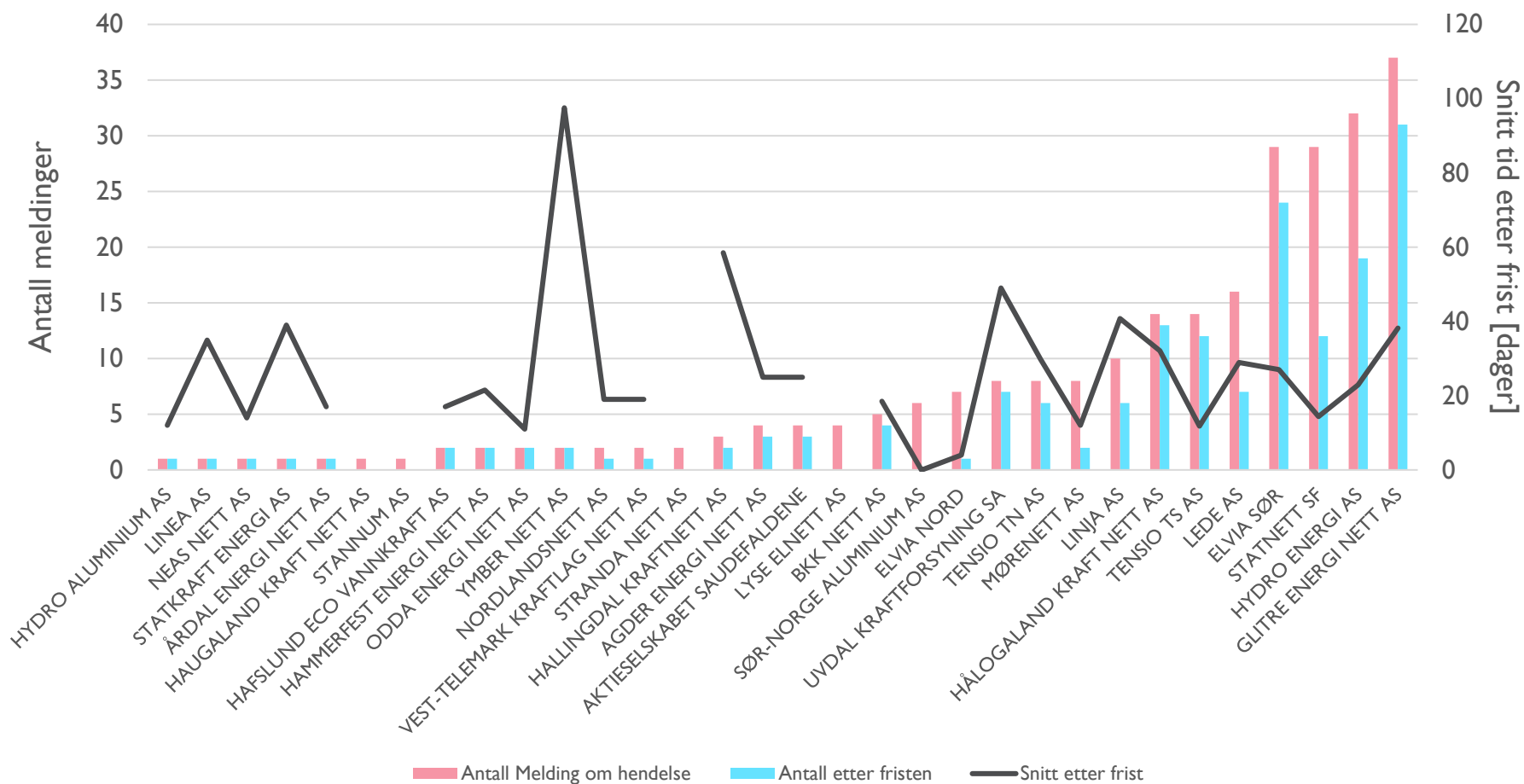



Melding om avbrudd

- fra BK til AK

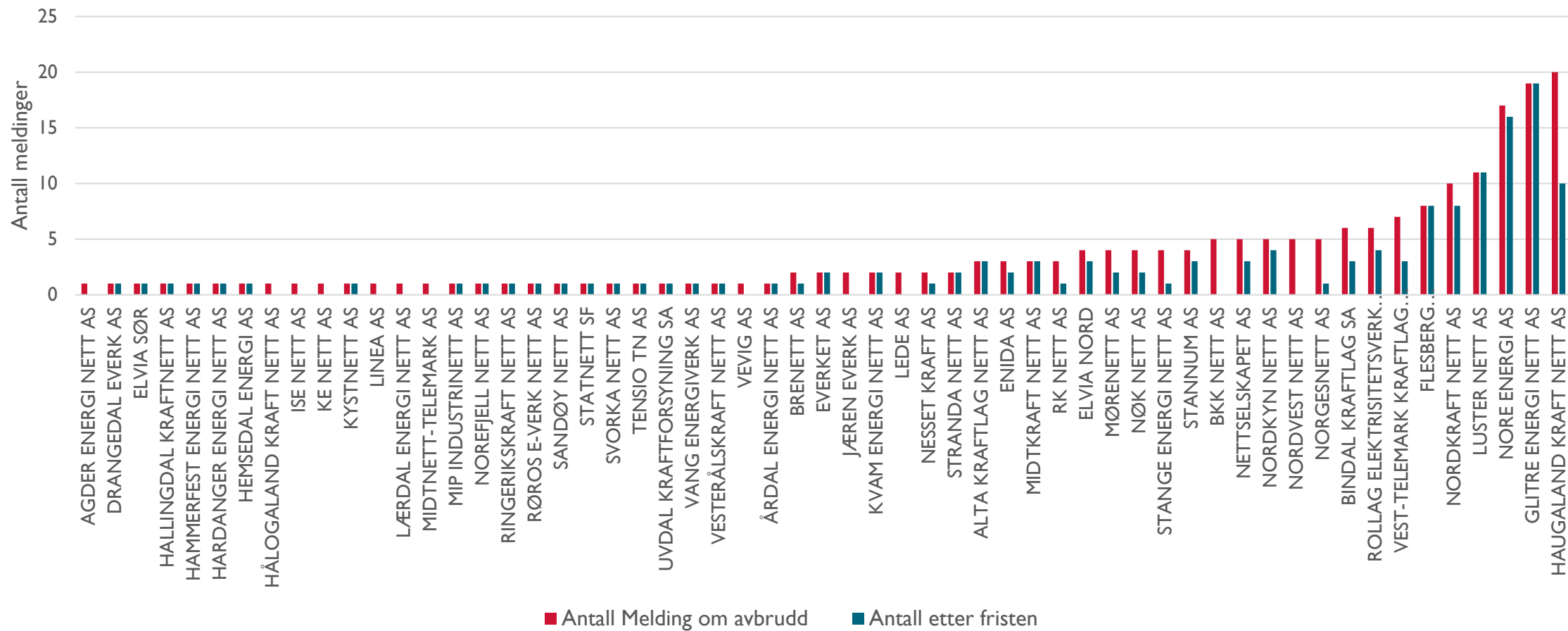



Melding om avbrudd

- fra BK til AK

Selskap som har sendt minst én melding om avbrudd etter fristen

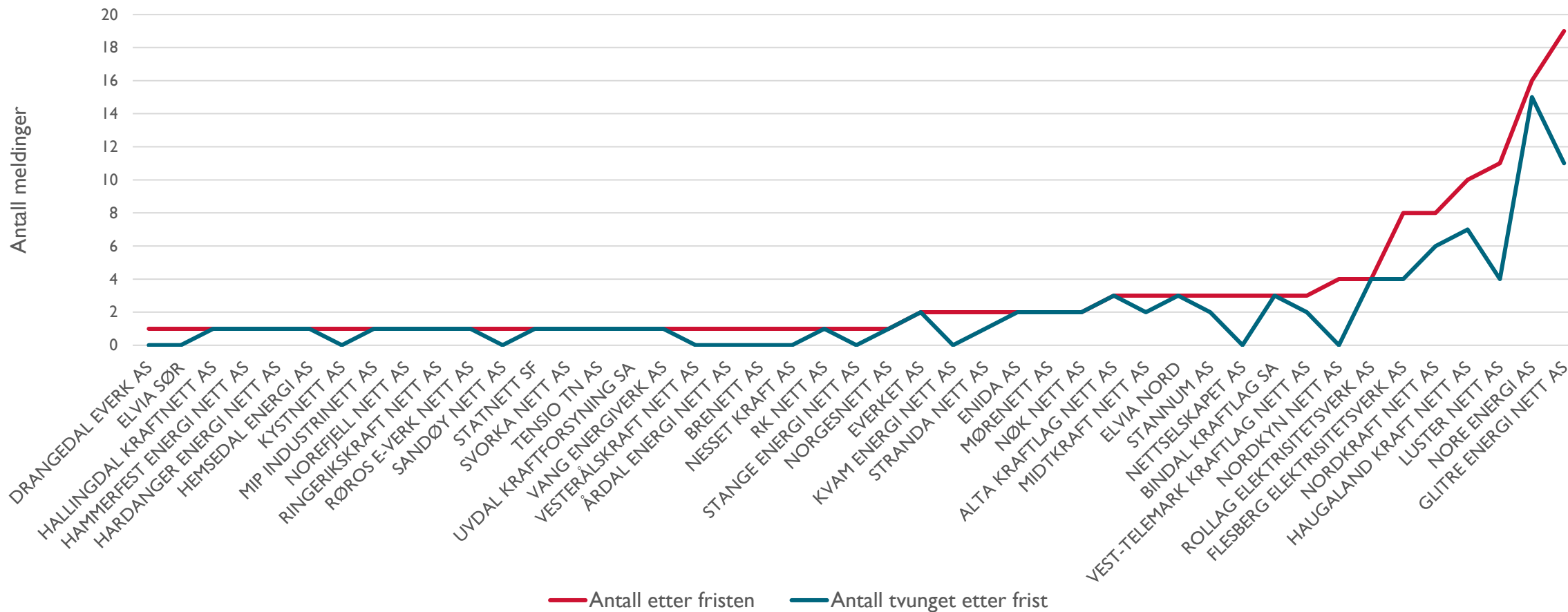



Takk for meg