

Vedlegg 1 Kart

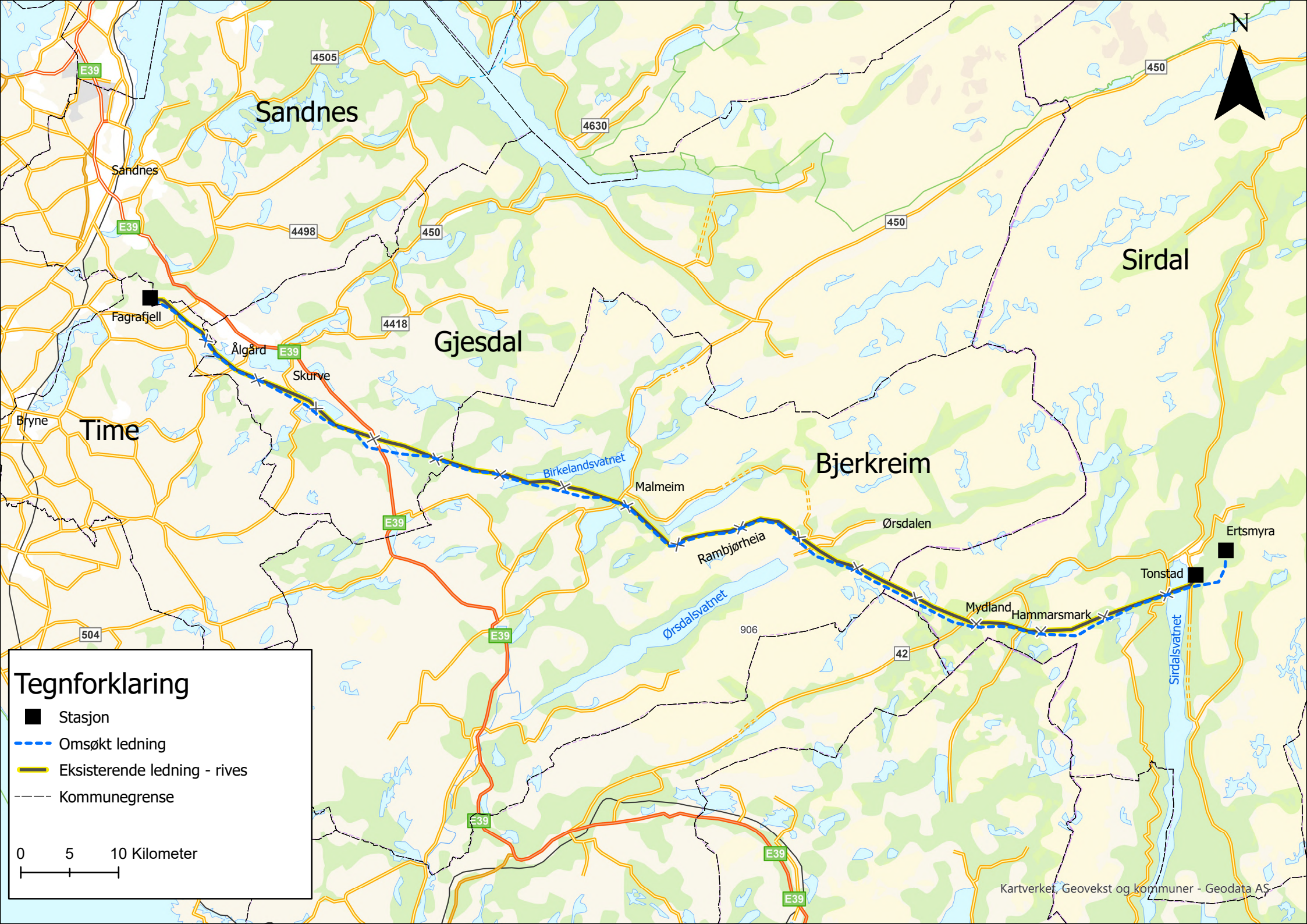

Sandnes

Sirdal

Gjesdal

Bjerkreim

Time

Tegnforklaring

- Stasjon
- Omsøkt ledning
- Eksisterende ledning - rives
- - - Kommunegrense

0 5 10 Kilometer

Tegnforklaring

- Stasjon
- Omsøkt mast
- Omsøkt ledning
- Eksisterende forbindelse
- Eksisterende ledning - rives
- Utrede alternativ

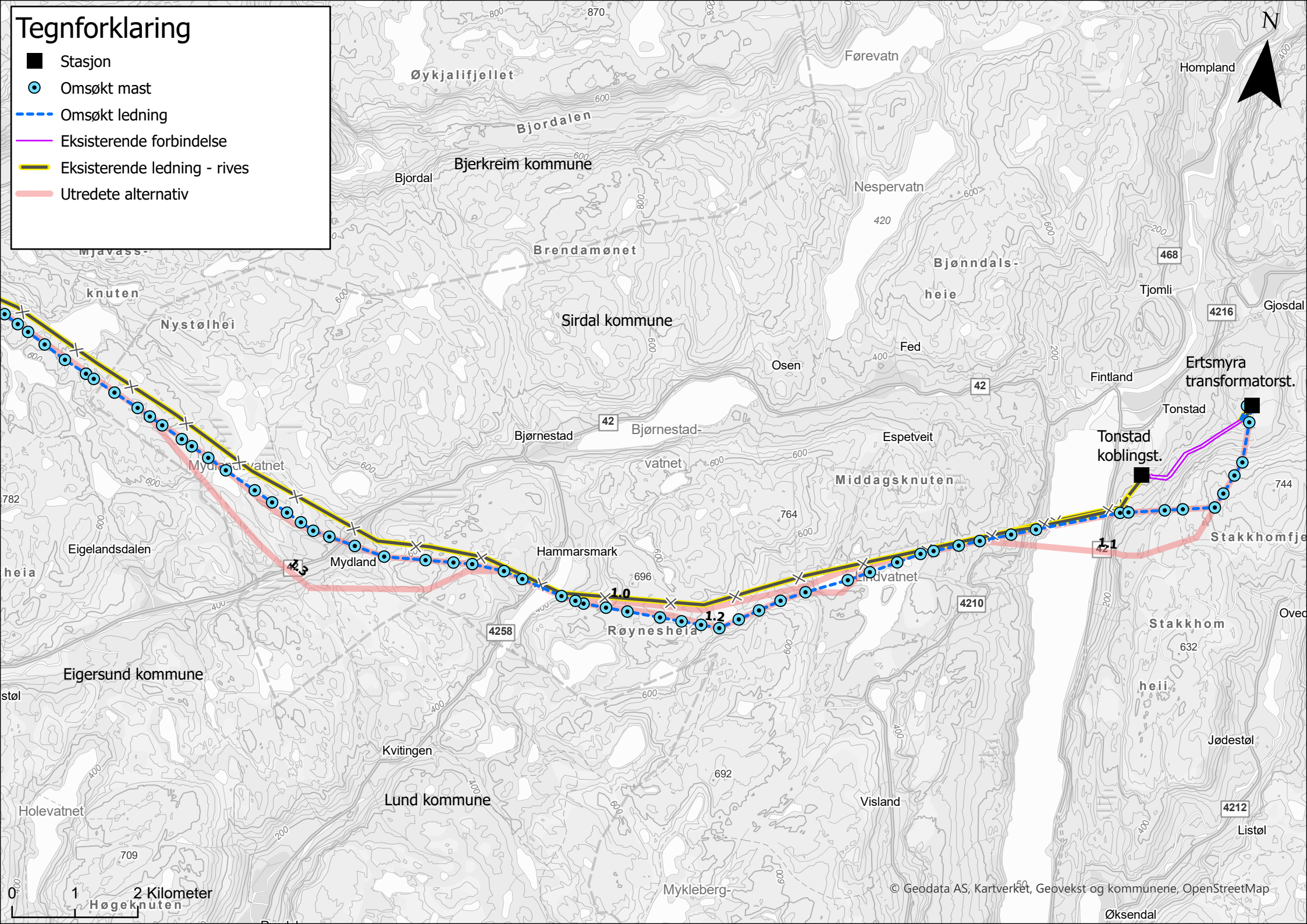

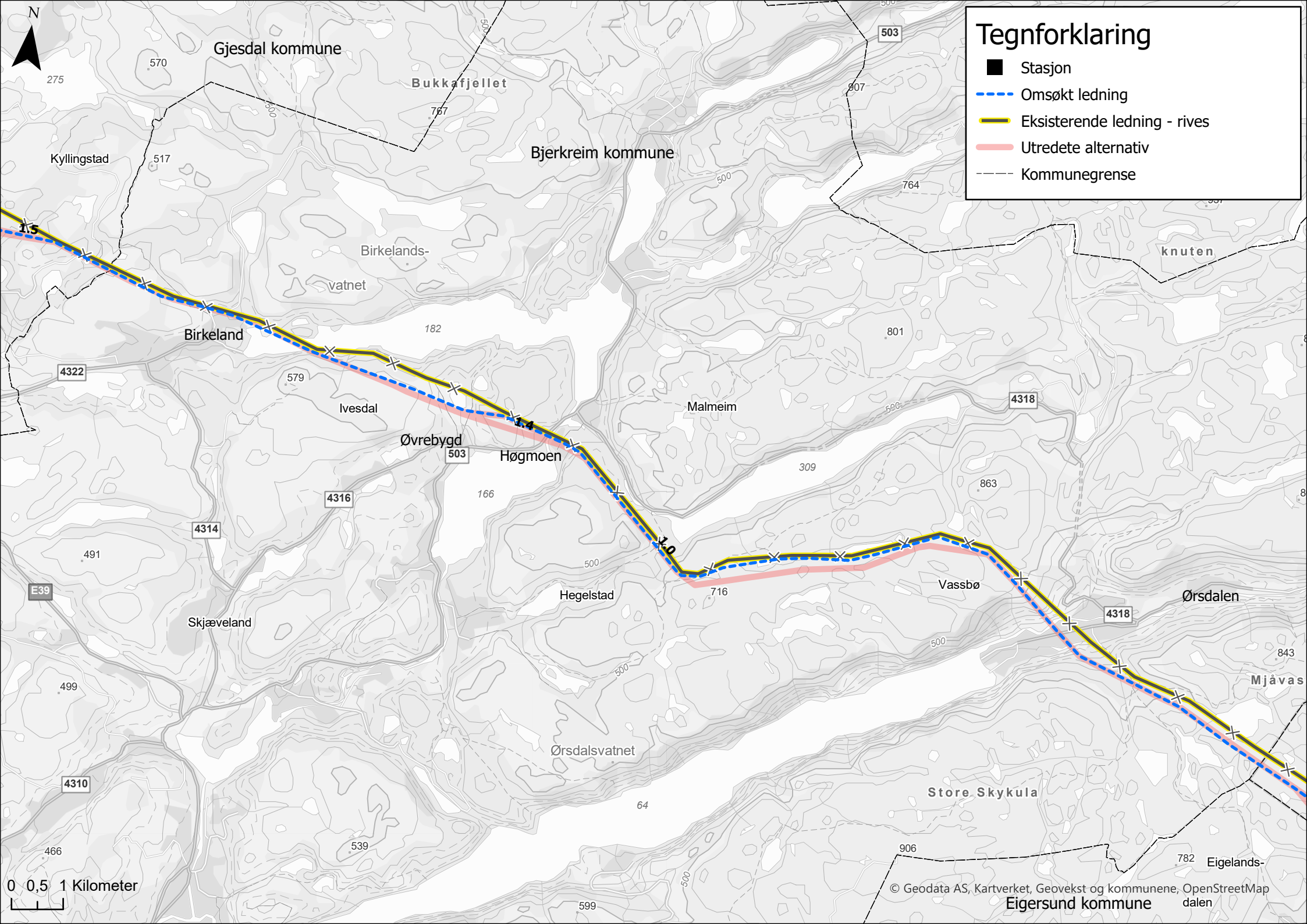

Tegnforklaring

- Stasjon
- Omsøkt ledning
- Eksisterende ledning - rives
- Utrede alternativ
- - - Kommunegrense



0 0,5 1 Kilometer

Gjesdal kommune

Bukkafjellet

Bjerkreim kommune

Kyllingstad

Birkelands-
vatnet

Birkeland

Ivesdal

Øvrebygd

Høgmoen

Malmeim

Hegelstad

Vassbø

Ørsdalen

Skjæveland

Ørsdalsvatnet

Store Skykula

Mjåvas

Eigelslands-

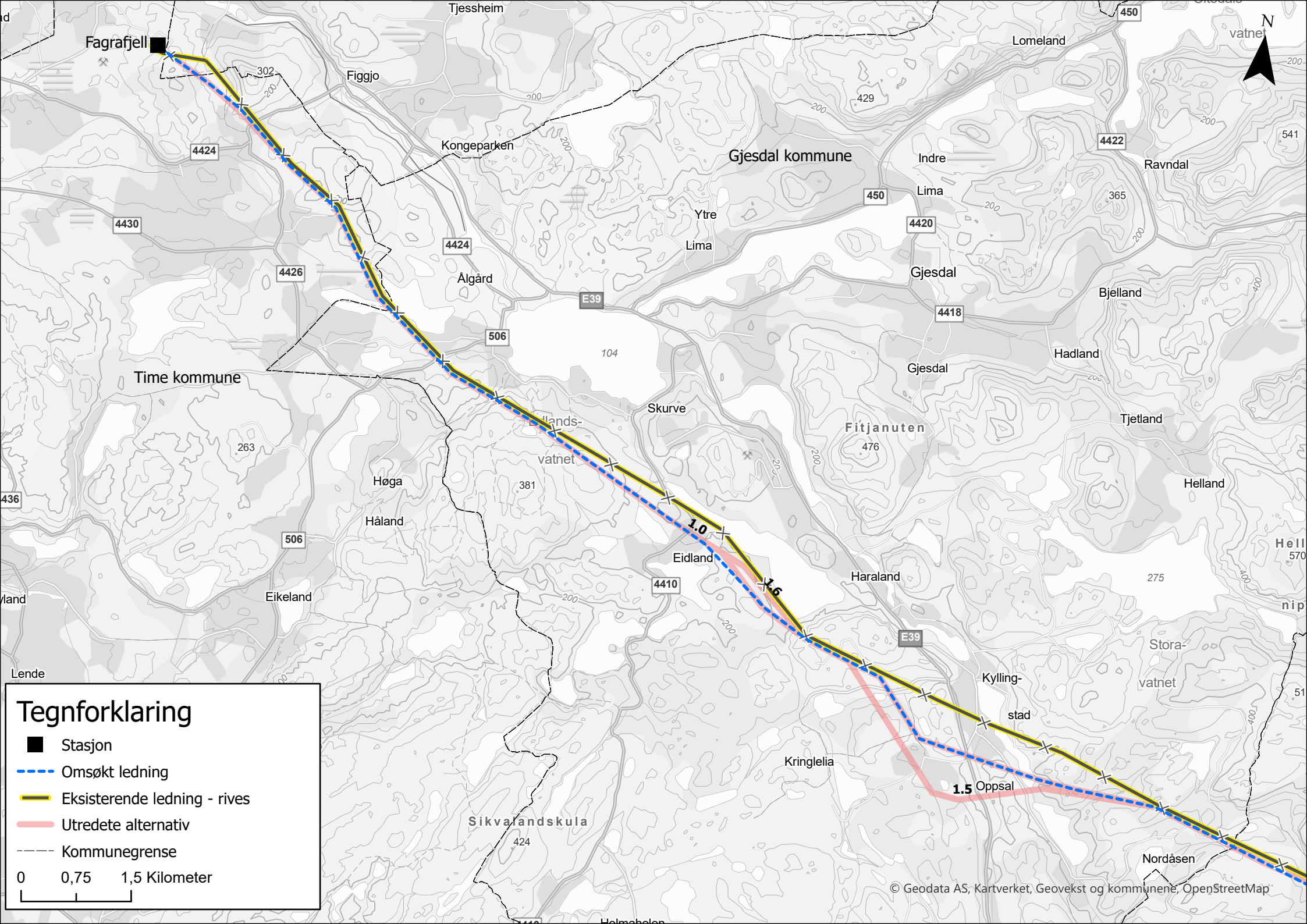

Fagrafjell

Figgjo

Kongeparken

Gjesdal kommune

Lomeland

Indre

4422

Ravndal

4430

4424

Ytre

Lima

450

4420

365

4426

Algård

E39

Gjesdal

4418

Bjelland

Time kommune

506

104

Skurve

Gjesdal

Hadland

263

Høga

381

lands-

vatnet

Skurve

Fitjanuten

Tjetland

Helland

436

Håland

506

Eidland

4410

Haraland

275

land

Eikeland

200

200

E39

Kylling-

stad

Stora-

vatnet

51

Tegnforklaring

- Stasjon
- Omsøkt ledning
- Eksisterende ledning - rives
- Utrede te alternativ
- Kommunegrense

0 0,75 1,5 Kilometer

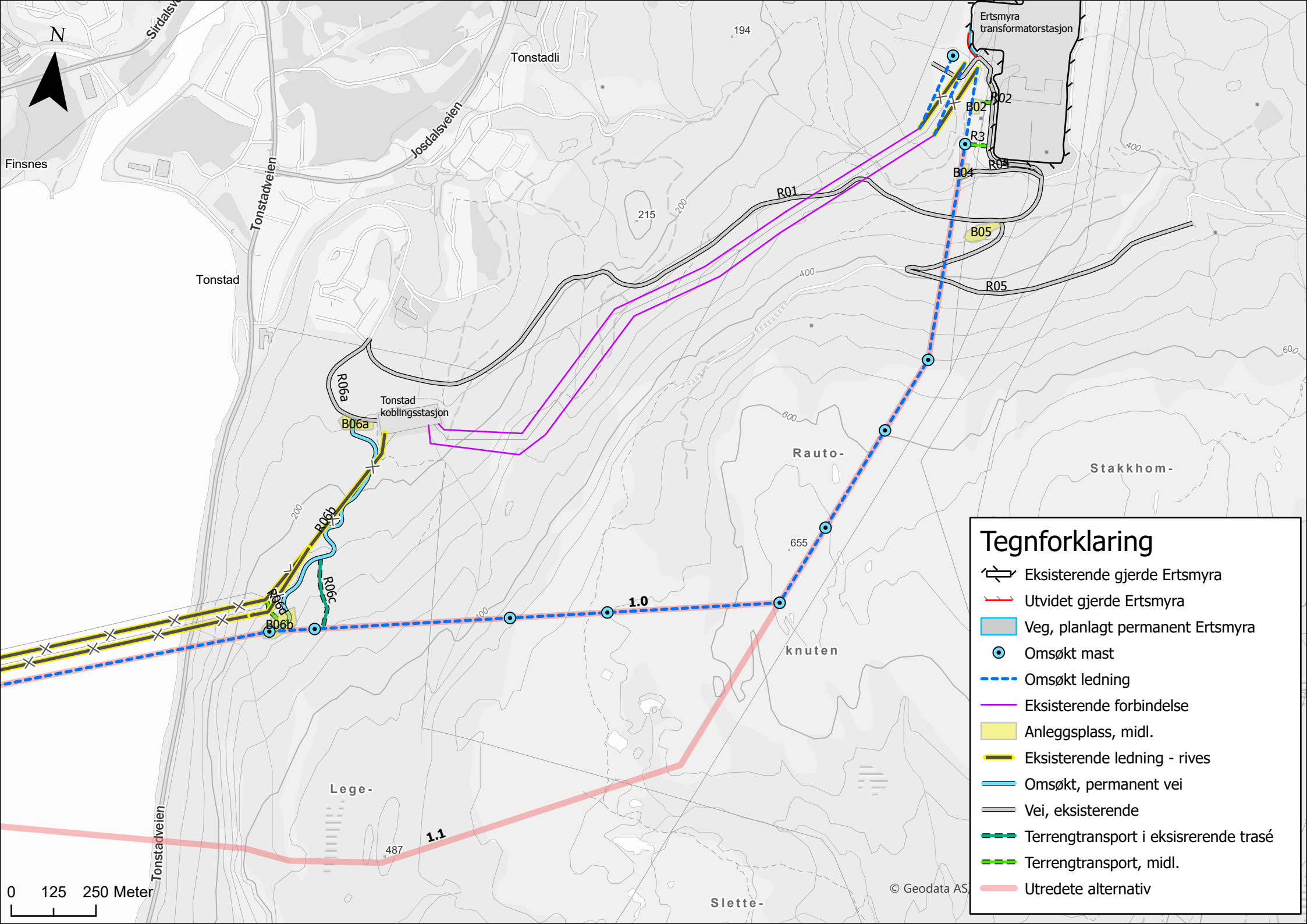

N

Finsnes

Tonstad

Tonstadli

Ertsmyra transformatorstasjon

Tonstadveien

Josdalsveien

194

215

200

R01

B02

R02

R3

B04

R04

B05

R05

400

600

R06a

B06a

Tonstad koblingsstasjon

200

R06b

R06c

B06b

400

1.0

Rauto-

655

Stakkholm-

knuten

Lege-













487

1.1

Slette-

© Geodata AS

Tegnforklaring

-  Eksisterende gjerde Ertsmyra
-  Utvidet gjerde Ertsmyra
-  Veg, planlagt permanent Ertsmyra
-  Omsøkt mast
-  Omsøkt ledning
-  Eksisterende forbindelse
-  Anleggsplass, midl.
-  Eksisterende ledning - rives
-  Omsøkt, permanent vei
-  Vei, eksisterende
-  Terrengtransport i eksisterende trasé
-  Terrengtransport, midl.
-  Utredete alternativ

0 125 250 Meter

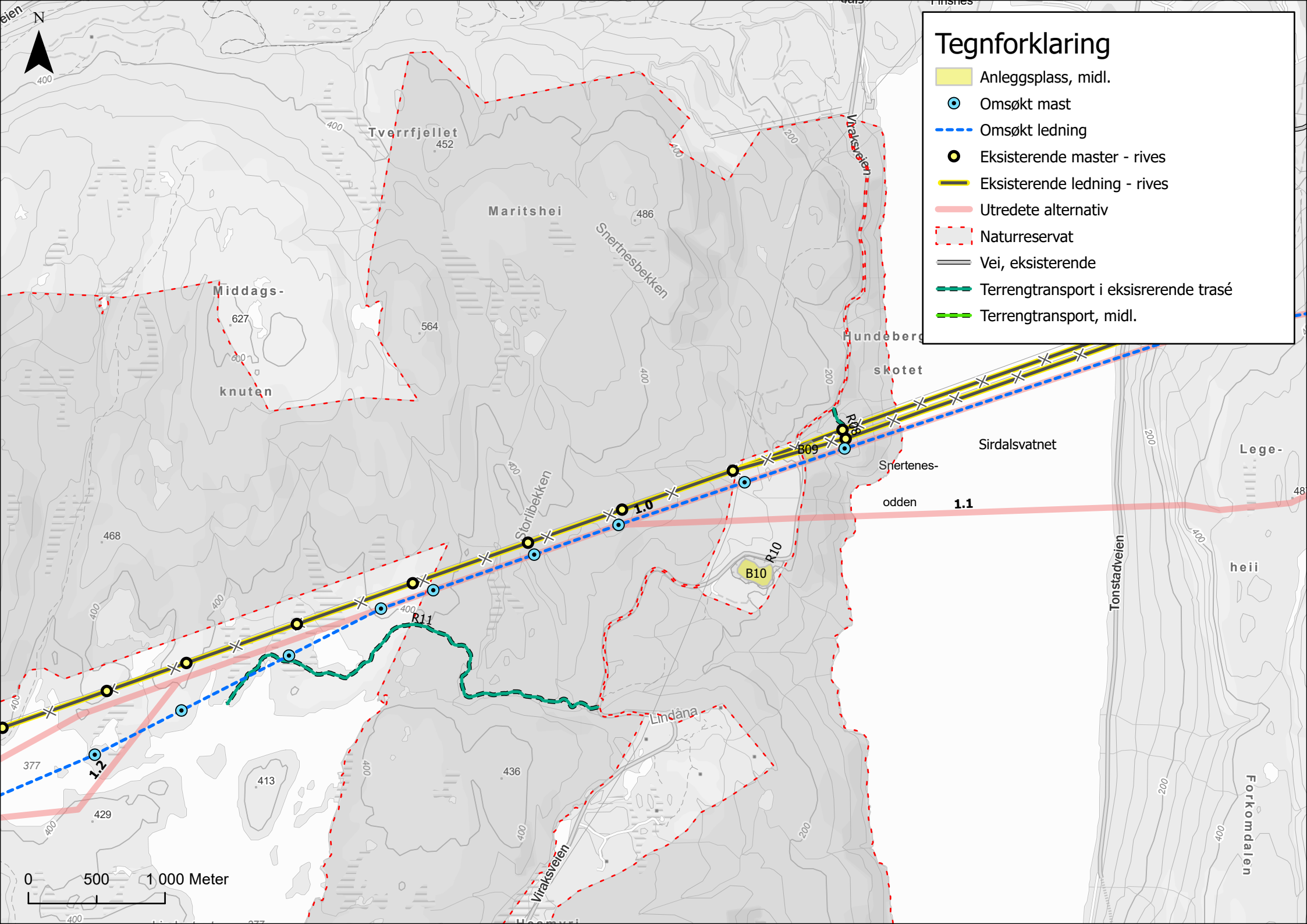

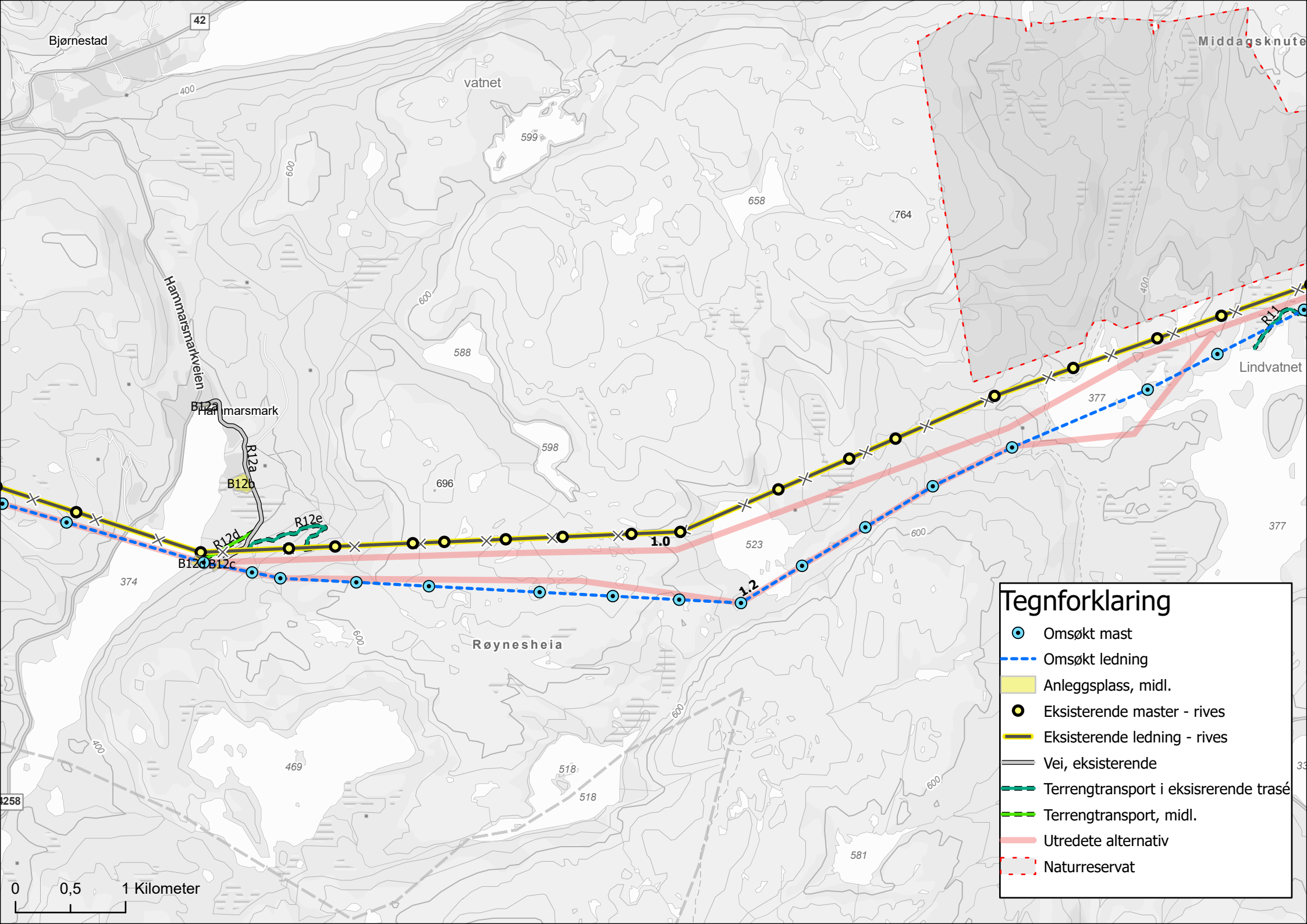

Bjørnestad

42

vatnet

Middagsknute

Hammarmarkveien

Hammarmark

B12a

B12b

B12c

B12d

R12e

Røynesheia

Lindvatnet

Tegnforklaring

- Omsøkt mast
- Omsøkt ledning
- Anleggsplass, midl.
- Eksisterende master - rives
- Eksisterende ledning - rives
- Vei, eksisterende
- Terrengtransport i eksisterende trasé
- Terrengtransport, midl.
- Utredeete alternativ
- Naturreservat

0 0,5 1 Kilometer

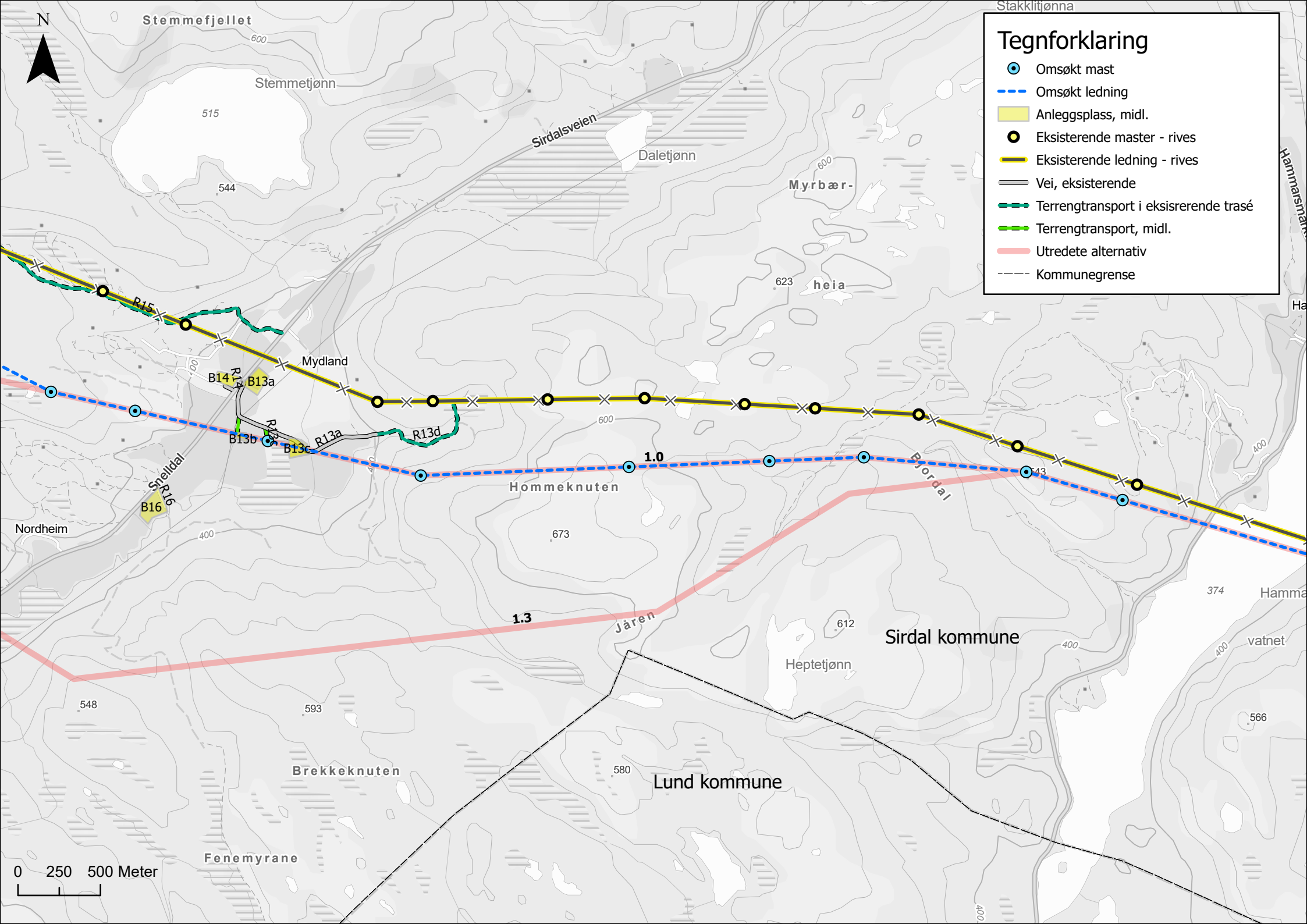

Tegnforklaring

- Omsøkt mast
- Omsøkt ledning
- Anleggsplass, midl.
- Eksisterende master - rives
- Eksisterende ledning - rives
- Vei, eksisterende
- Terrenngtransport i eksisterende trasé
- Terrenngtransport, midl.
- Utredete alternativ
- Kommunegrense

0 250 500 Meter



Stemmefjellet

Stemmetjønn

Sirdalsveien

Daletjønn

Myrbær-

heia

Mydland

Nordheim

Spelldal

Homme knuten

Sirdal kommune

Jären

Heptetjønn

Brekkeknuten

Lund kommune

Fenemyrane

515

544

623

600

673

612

548

593

580

566

374

400

400

400

400

400

R15

B14

B13a

R12

B13b

B13c

R13a

R13d

1.0

1.3

Bjerdal

413

Hammarvatnet

Hammarvatnet

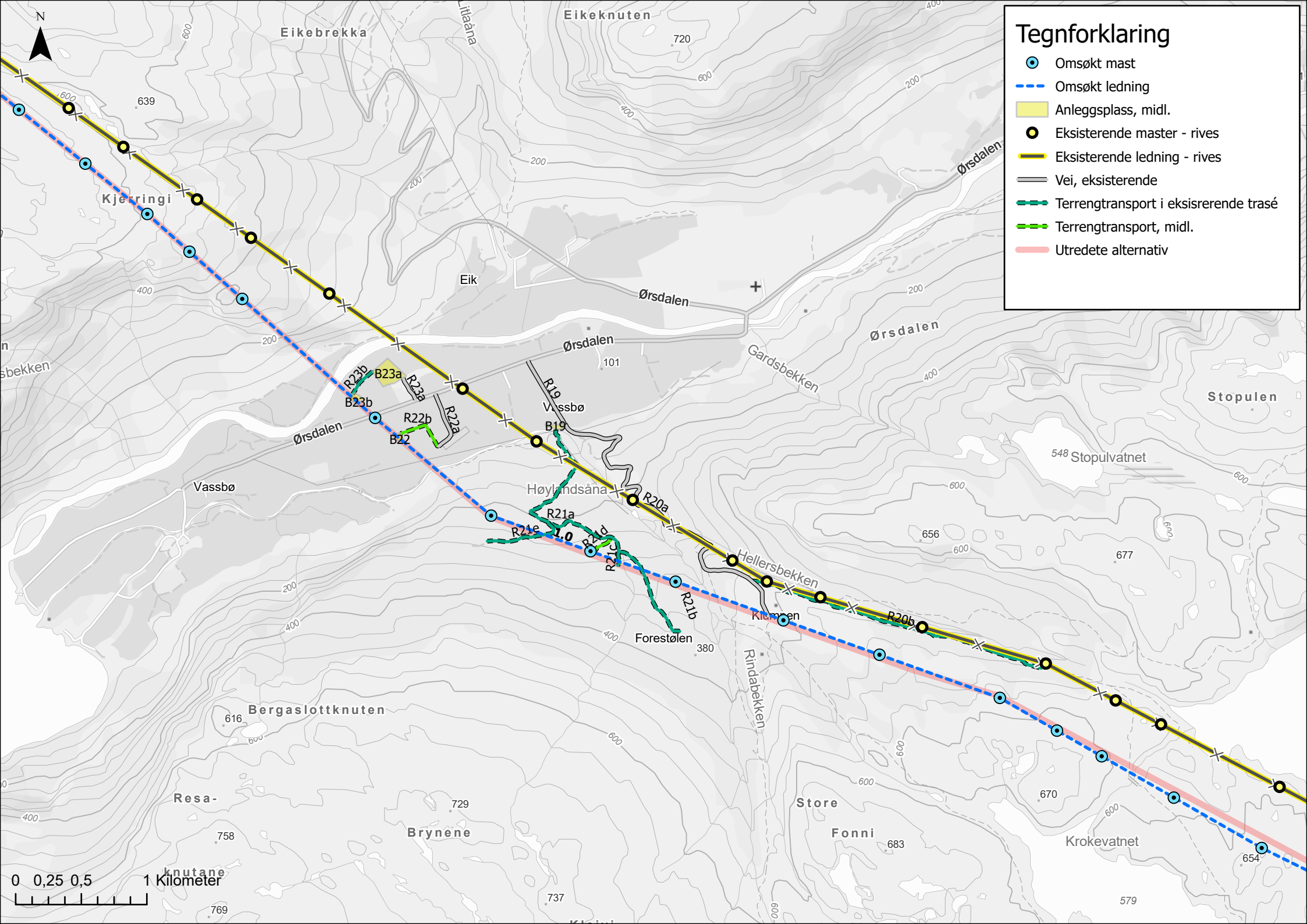

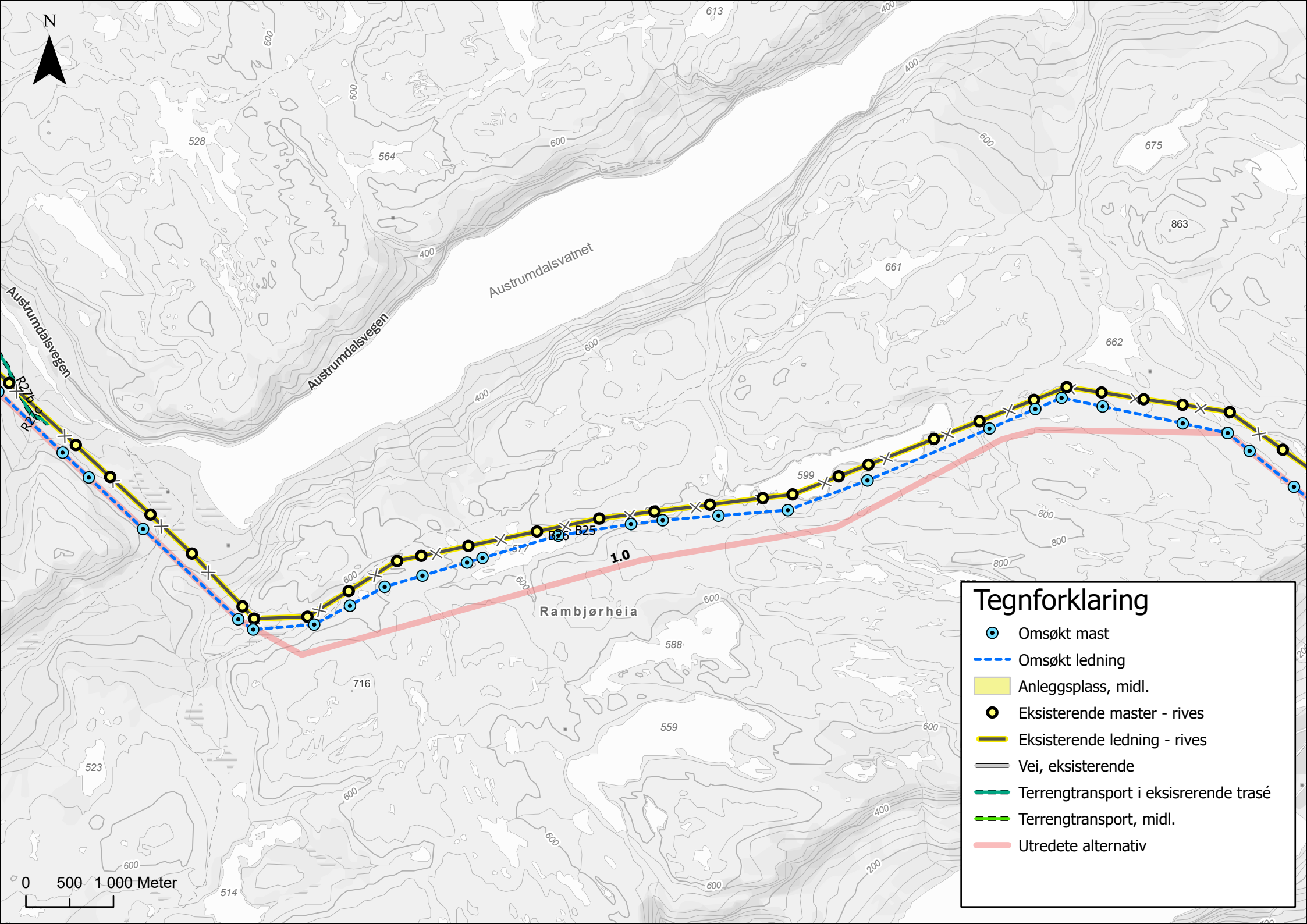

0 500 1 000 Meter

Tegnforklaring

- Omsøkt mast
- Omsøkt ledning
- Anleggsplass, midl.
- Eksisterende master - rives
- Eksisterende ledning - rives
- Vei, eksisterende
- Terrengransport i eksisterende trasé
- Terrengransport, midl.
- Utredete alternativ

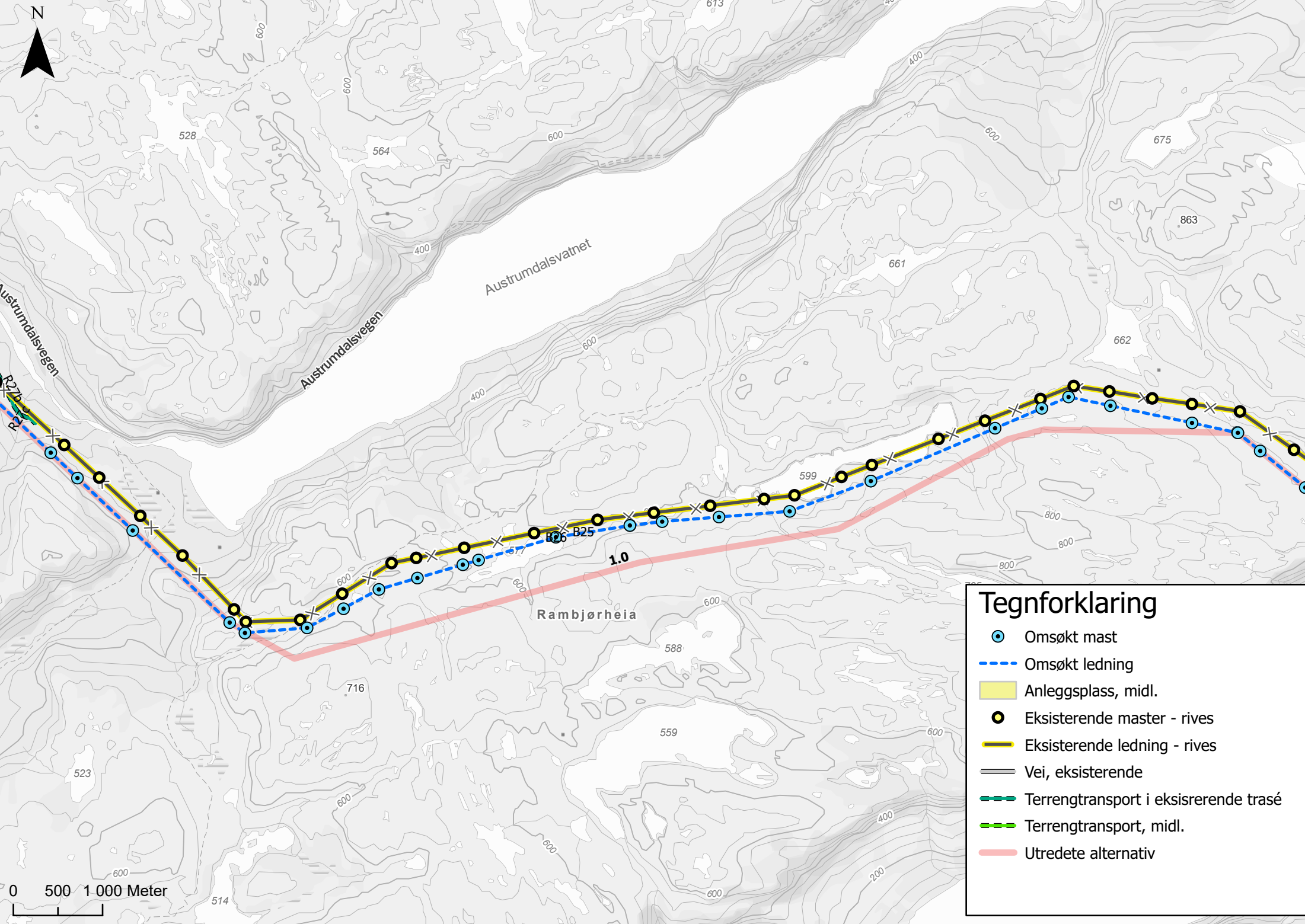

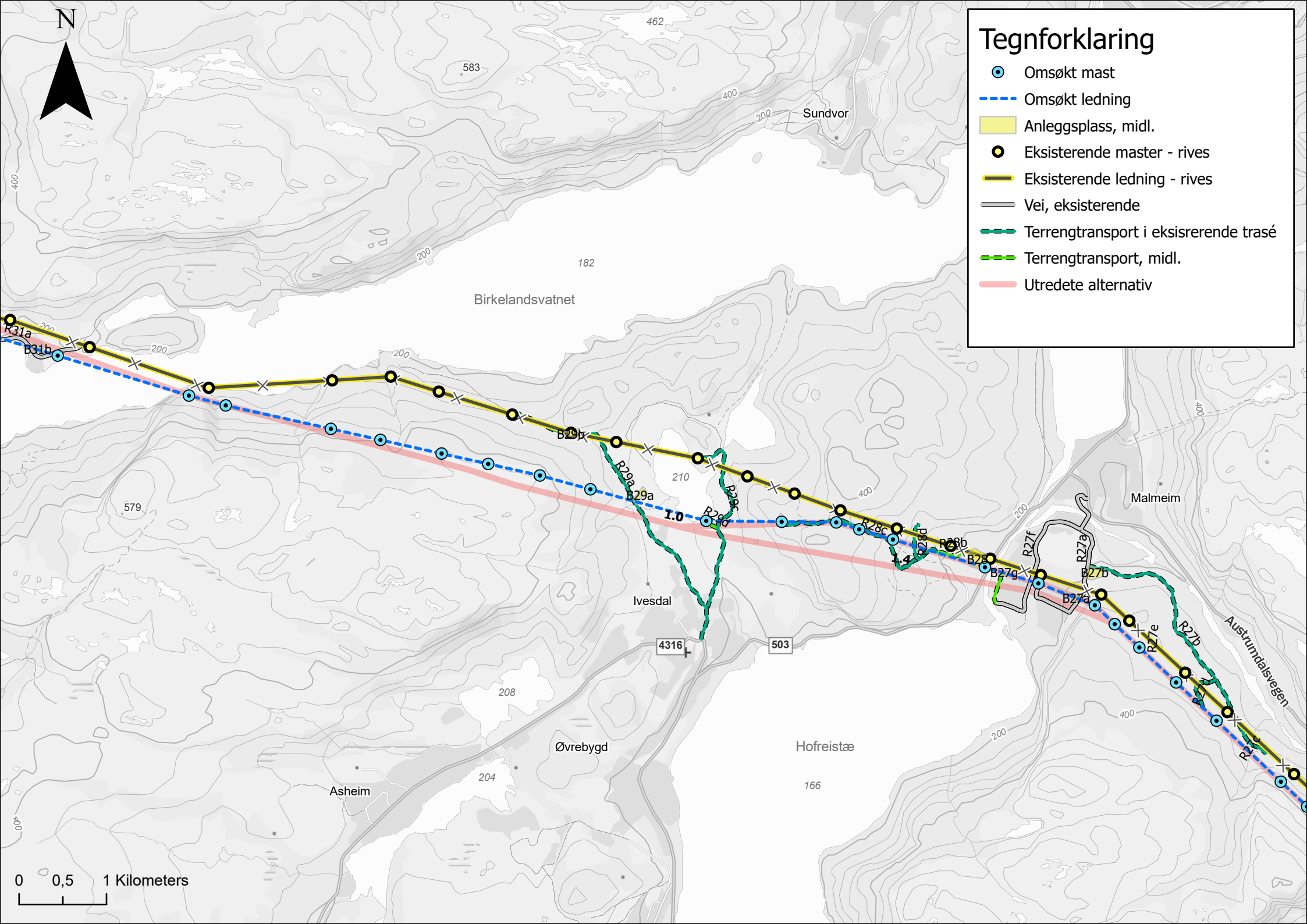

Tegnforklaring

- Omsøkt mast
- Omsøkt ledning
- Anleggsplass, midl.
- Eksisterende master - rives
- Eksisterende ledning - rives
- Vei, eksisterende
- Terrengransport i eksisterende trasé
- Terrengransport, midl.
- Utrede te alternativ

0 0,5 1 Kilometers

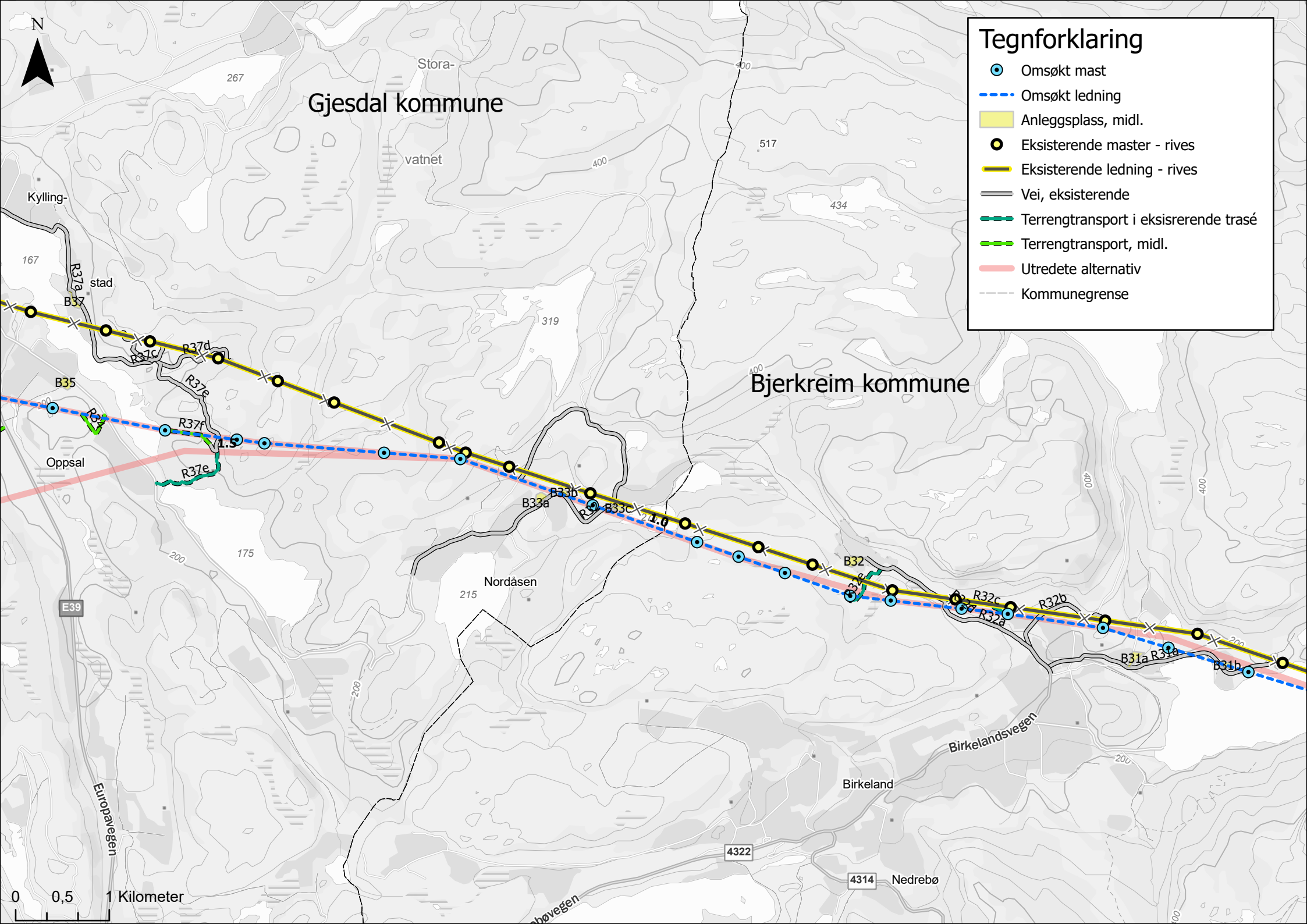

Tegnforklaring

- Omsøkt mast
- Omsøkt ledning
- Anleggsplass, midl.
- Eksisterende master - rives
- Eksisterende ledning - rives
- Vei, eksisterende
- Terrengtransport i eksisrerende trasé
- Terrengtransport, midl.
- Utredeete alternativ
- Kommunegrense

Gjesdal kommune

Bjerkreim kommune



0 0,5 1 Kilometer

Kylling-

167

R37a

B37

stad

B35

Oppsal

E39

Elvopeløen

267

Stora-

vatnet

400

517

434

319

175

200

Nordåsen

215

400

B33a

B33b

B33c

400

B32

R32c

R32a

R32b

Birkelandsvegen

Birkeland

200

B31a

R31a

B31b

200

4322

4314

Nedrebø

abøvegen

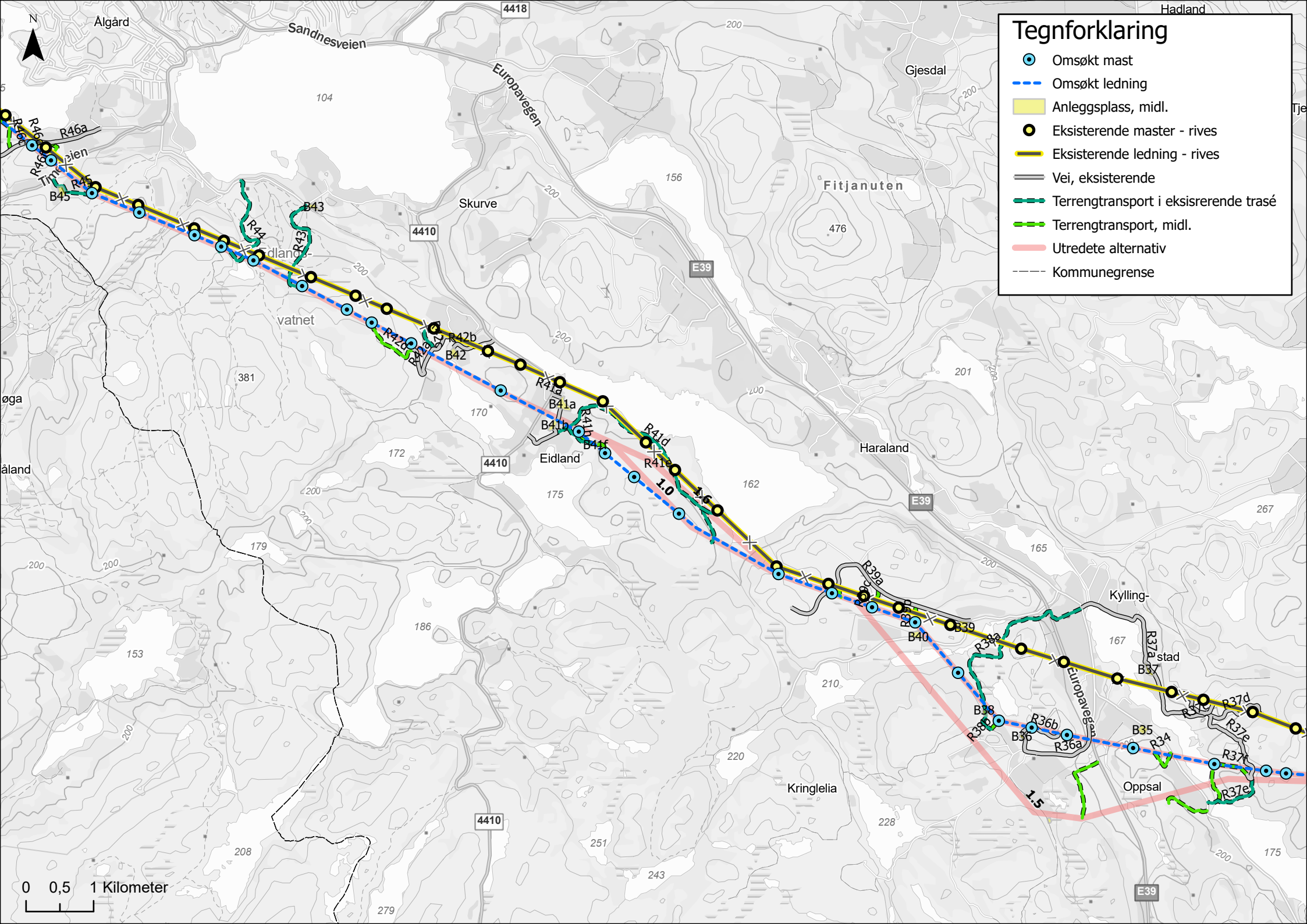

- ### Tegnforklaring
- Omsøkt mast
 - Omsøkt ledning
 - Anleggsplass, midl.
 - Eksisterende master - rives
 - Eksisterende ledning - rives
 - Ve, eksisterende
 - Terrengtransport i eksisrerende trasé
 - Terrengtransport, midl.
 - Utredede alternativ
 - Kommunegrense

0 0,5 1 Kilometer

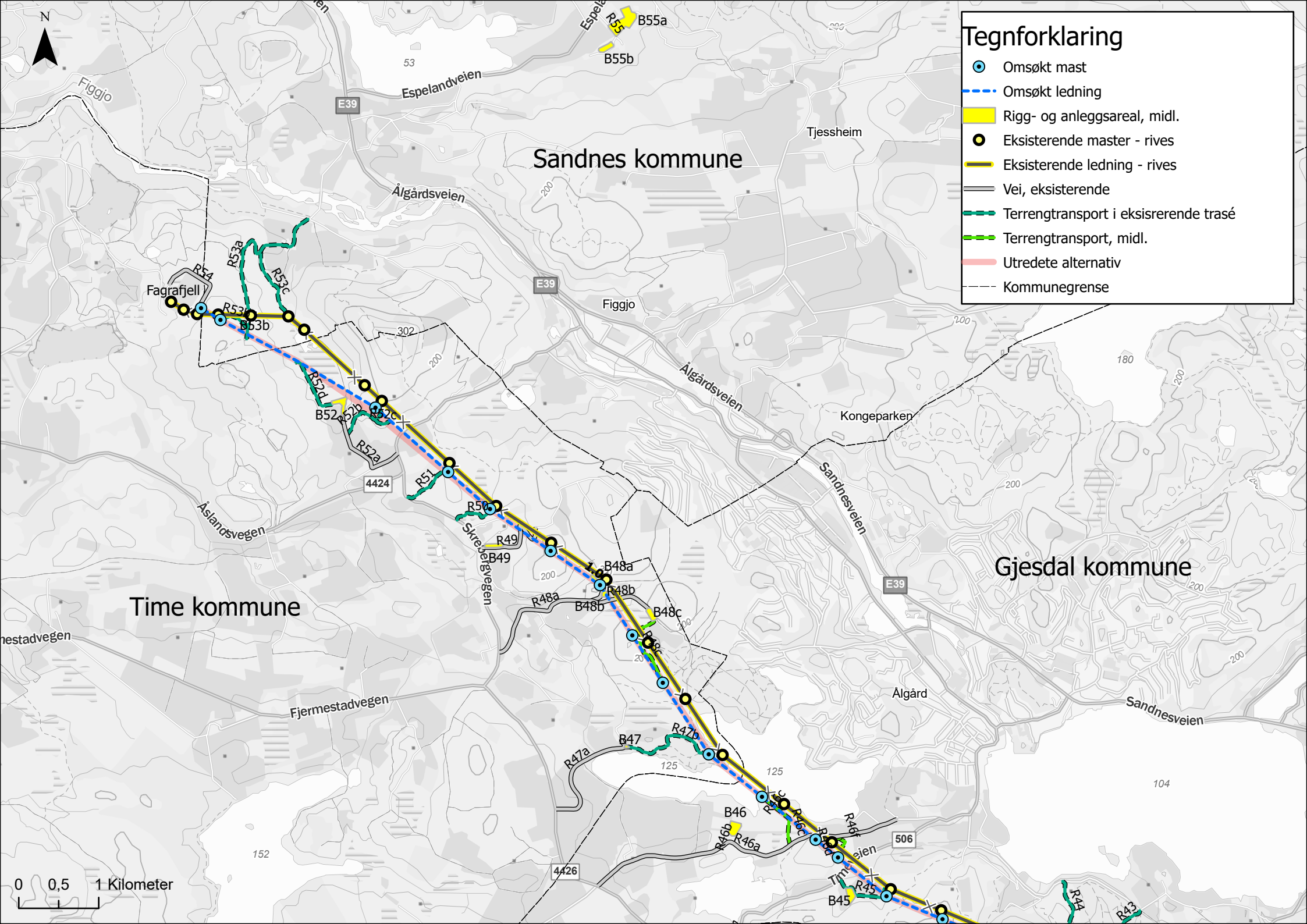

Tegnforklaring

- Omsøkt mast
- Omsøkt ledning
- Rigg- og anleggsareal, midl.
- Eksisterende master - rives
- Eksisterende ledning - rives
- Vei, eksisterende
- Terrengtransport i eksisrerende trasé
- Terrengtransport, midl.
- Utredeete alternativ
- Kommunegrense

Sandnes kommune

Gjesdal kommune

Time kommune

0 0,5 1 Kilometer

