

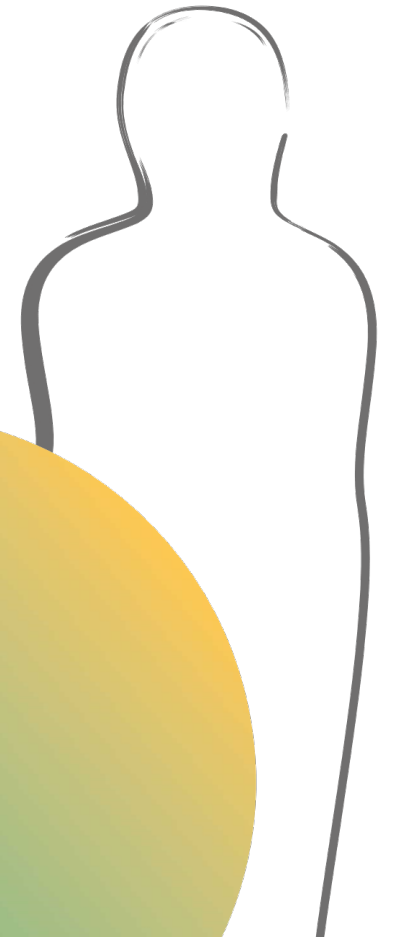

# Dialogmøte Statnett, 8. mars 2024

# År 1939: Stille før stormen



# 1945: «Jernsaken må løses»



# NORSK JERNVERK 1946 - 1989



## «Den røde byen på 1960- tallet»

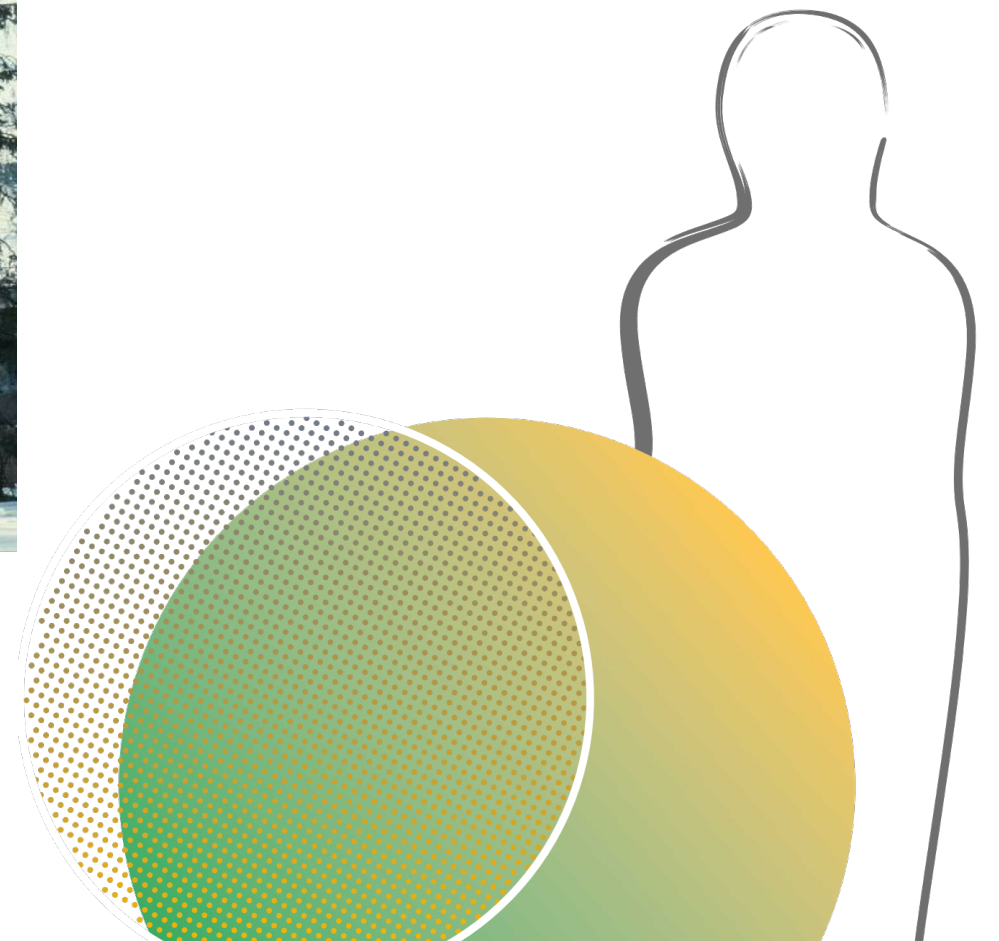

# «Norges grønne industrihovedstad»

**Rana kommune:** 26 000 innbyggere

1. Nord-Norges tredje største by.
2. Nord-Norges største eksportkommune
3. 4460 km<sup>2</sup> (på størrelse med Østfold) – kort vei både til Helgelandskysten og fjellheimen/ Sverige.
4. Industri fortsatt svært viktig, men en mer «normalisert» dvs. variert næringsstruktur og arbeidsmarked.
5. Campus Helgeland huser både Nord universitet og Universitetet i Tromsø
6. Evne til omstilling og samhandling

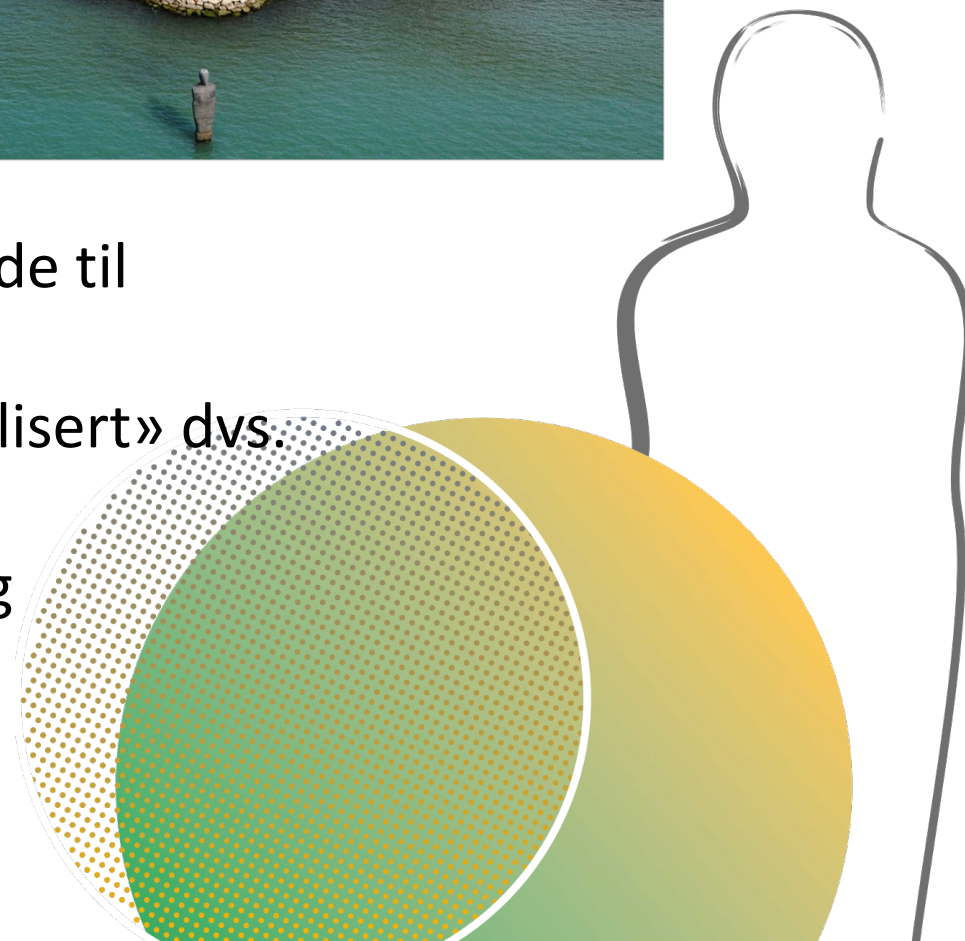

# Omsetningsutvikling ved bedrifter tilknyttet Mo Industripark (1000 kr)

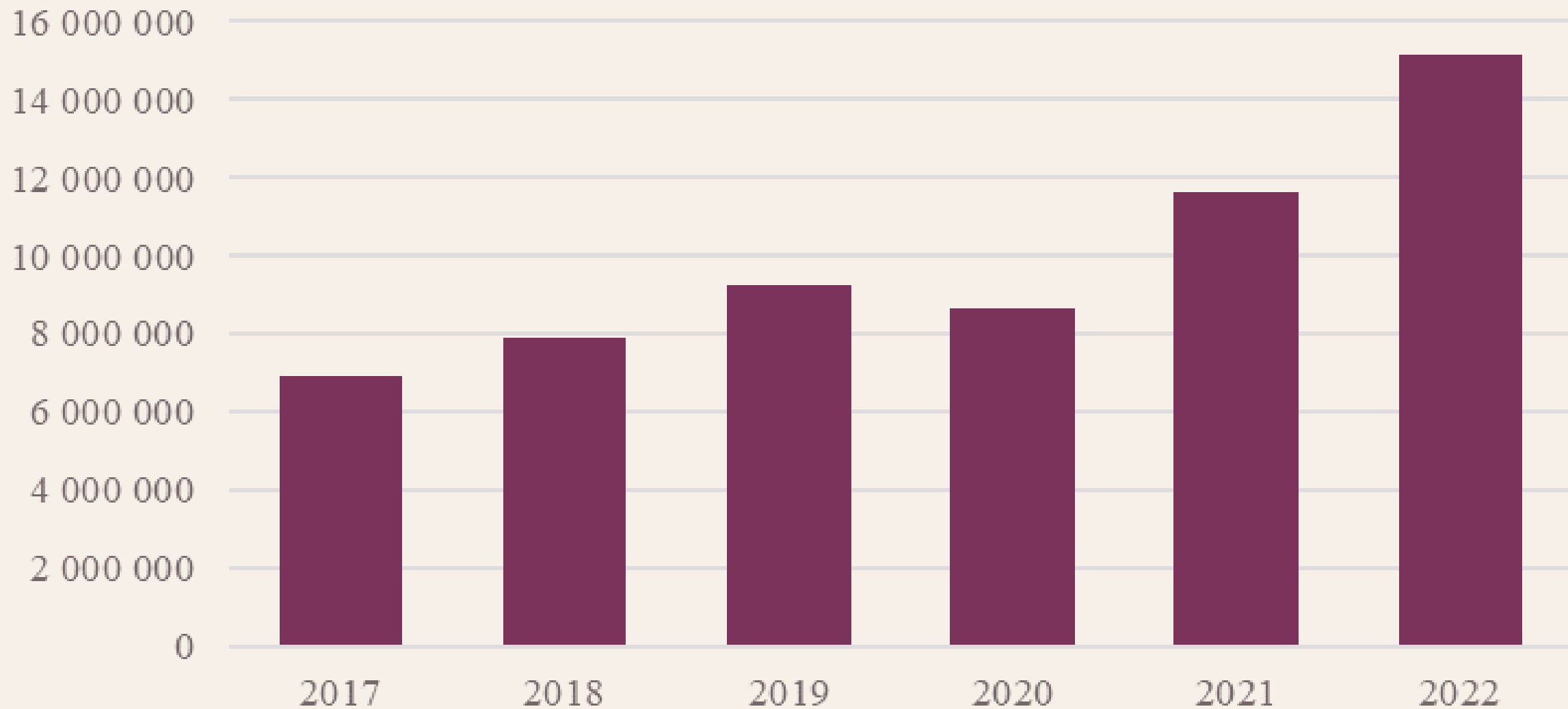

# Eksport fra Rana

Kilde: KPB 2024





# Sysselsatte tilknyttet Mo Industripark

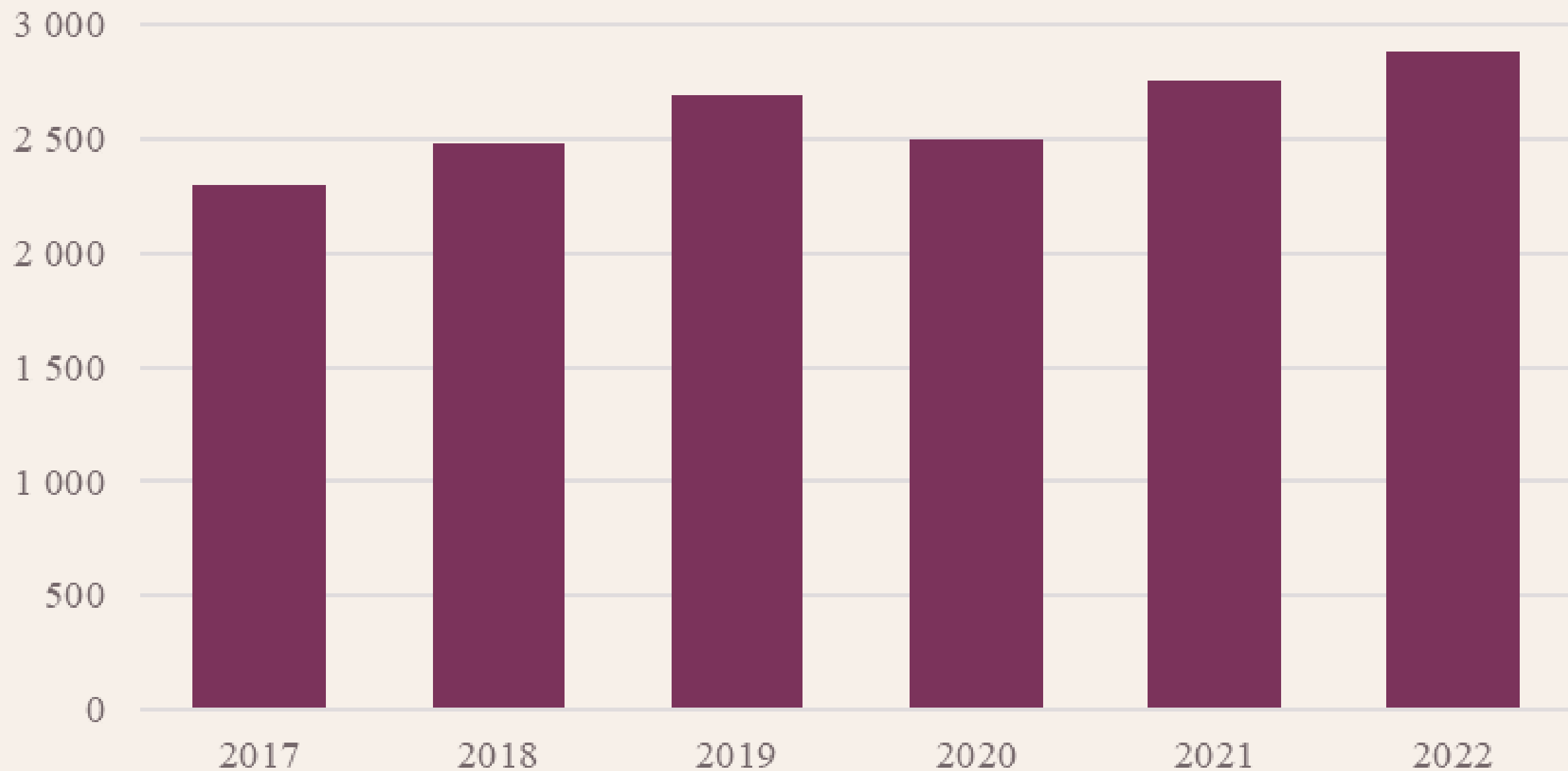

# Netto jobbskaping på Helgeland (2018-2022)

Kilde: KPB 2024

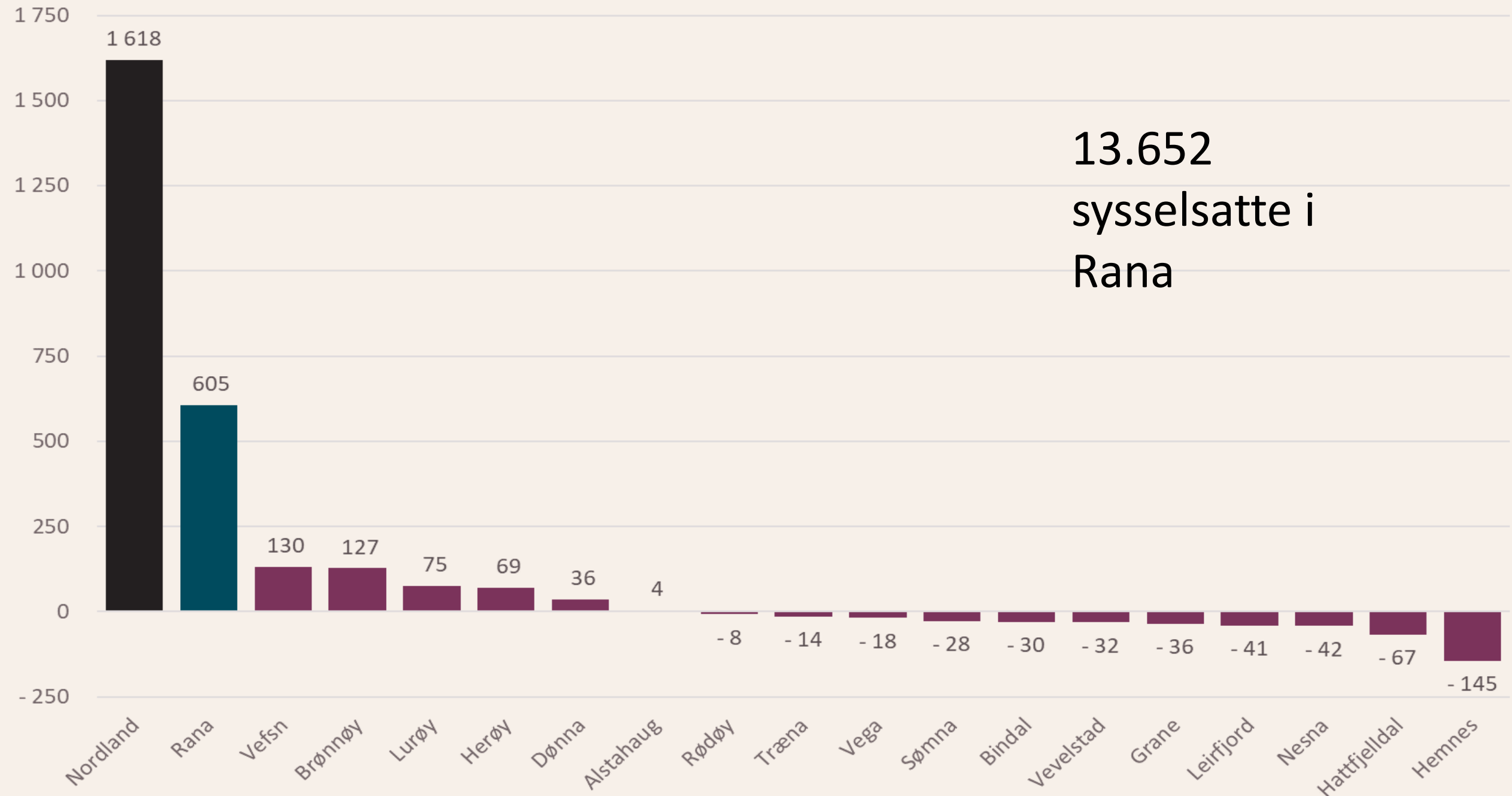



RANA  
UTVIKLING

# Temaplan næringsutvikling 2017-2027

## Norges grønne industrihovedstad – framtida er fornybar

### Prioritering, vekst drivere og strategier

Industri

Destinasjonsutvikling

Offentlig sektor

Miljø,  
innovasjon og  
kompetanse

Vekstfremmende  
infrastruktur og  
logistikk

Internasjonalisering, ervervelse  
av statlige/regionale  
arbeidsplasser og omdømme

En levende by  
og et attraktivt  
distrikt

Digital-  
isering

Ny  
stor  
flyplass

Helge-  
lands-  
sykehuset

Ny  
dypvanns-  
kai

Nesna  
Industri-  
park

Campus  
Helge-  
land

Batteri-  
fabrikk

Invest  
in  
Rana

# Vi bygger landet!

## Rana kommunes bidrag flyplass (Mill. NOK)

Tilskudd	450
Planlegging	45
VA	60
Rullebane	66
Sum	621
<b>Dypvannskai</b>	<b>476</b>
<b>SUM:</b>	<b>1097</b>

## Næringslivets bidrag flyplass:

Tilskudd	150
Planlegging	45
<b>SUM:</b>	<b>195</b>



# Ny dypvannskai og intermodal terminal

- Ny dypvannskai: 692 mill. NOK
- Staten går inn med 216 mill. kroner til utdyping av farled
- Byggestart april 2024 – ferdigstillelse sommer 2026

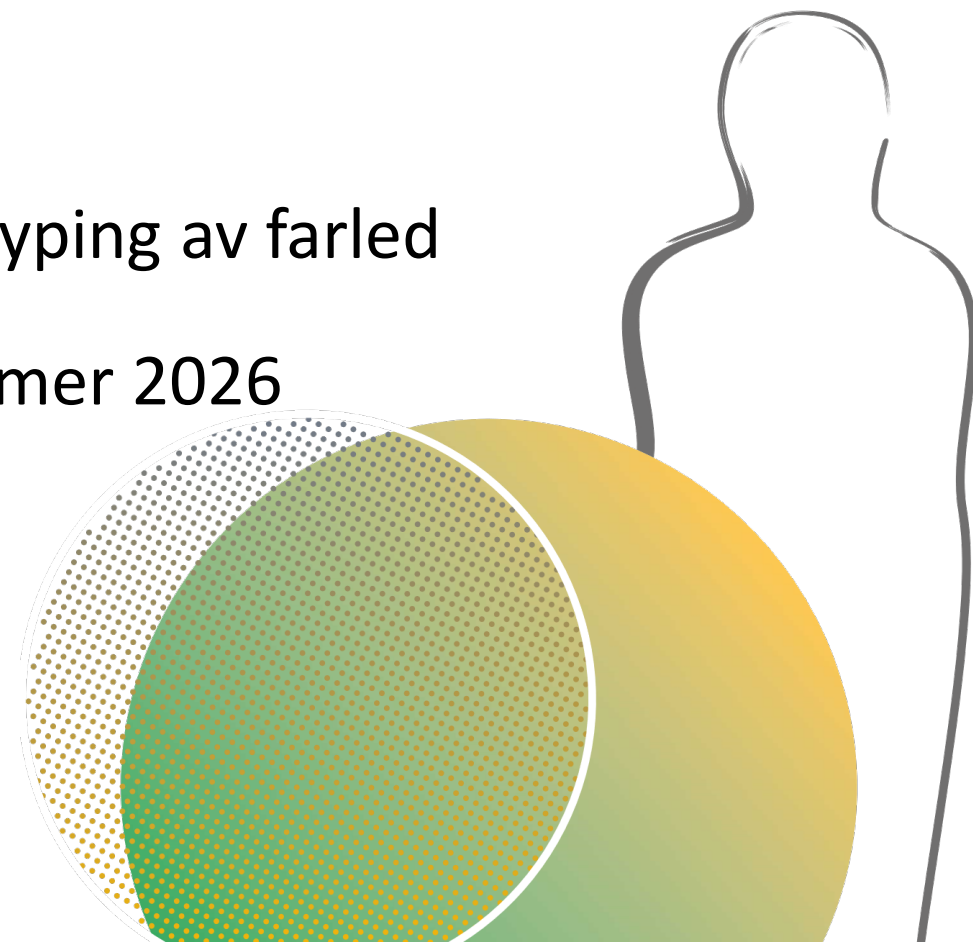



# VEKSTMOBILISERING

VekstMOobilisering  
PE: Ole M. Kolstad



Næringsutvikling

Mr. Ole M.  
Kolstad



Kommunikasjon

Mr. Jarl Håkon  
Olsen



Welcome Mo i  
Rana

Ms. Yasna  
Mimbela



Campus og  
kompetanse

Mr. Petter  
Svendsen



Omdømme og  
attraktivitet

Ms. Iselin  
Breirem



Infrastruktur

Mr. Reidar  
Ryssdal



Rammevilkår

Kolstad/Norheim

BatteryChain – Allan Berg  
Nordic Battery Belt – Kristin Rognerud  
Venture North – Annfrid Olsen

# Kraftbehov - Mo Industripark

Aktuelle kunder (tall i MW)	2025	2026	2027	2028	2030 - 2032	Sum
Diverse mindre kunder	7					7
Batteri	60					60
Hydrogen, erstatte fossil energi			20			20
Kalkproduksjon, ny teknologi med reduserte utslipp	24	24	24			72
Datasenter		30				30
Karbonfangst					15	15
Biofuel				95		
E-fuels (bruk av CO2 og hydrogenproduksjon)			350			350
						554

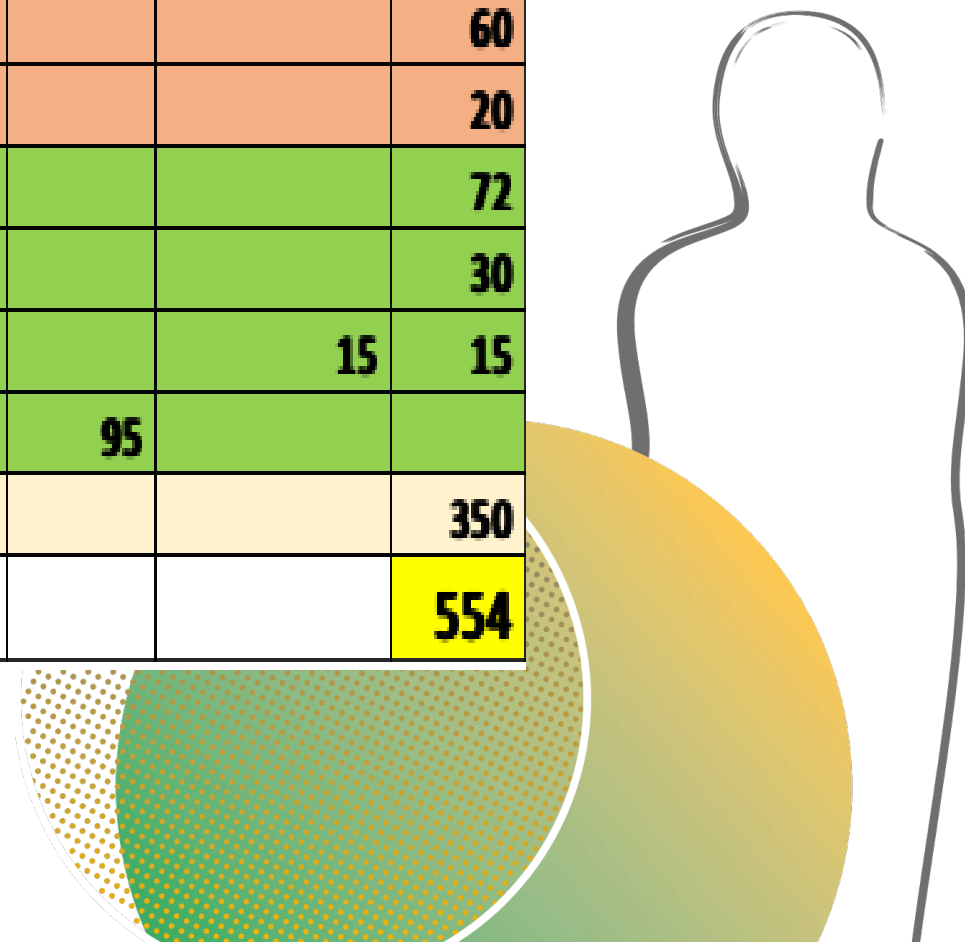



# Forventninger til Statnett



- **Forutsigbare kriterier som støtter opp om en positiv samfunnsutvikling**
- **Kriterier som harmonerer med regjeringens ambisjoner**
- **Saksbehandlingskapasitet og fremdrift på nettutbygging i tråd med industriens behov**
- **Forventninger om at modenetskriterier bidrar til at man får fram de rette «prosjektene» til rett tid**

