

Tegnforklaring:

-  Høyspentledninger 132kV
-  Høyspentledninger 300kV
-  Gjerde
-  Eksisterende eiendomsgrense
-  Vann / Bekk
-  Stasjonsbygg
-  Elektrisk anlegg, eksisterende
-  Sjakt
-  Asfalterte områder
-  Dekke av pukk og grus
-  Traktorvei
-  Vann / Bekk

Klassifisering:

Byggteknisk forskrift kapittel 7 - Sikkerhet mot naturpåkjenninger:
 Transformatorstasjon er ikke plasser i flomutsatt område eller i skredfareområde.

Ekvidistanse: 1m

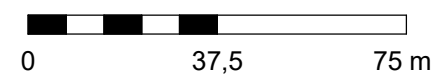

08A	Utgitt for konsesjonssøknad	N01A1Y	N01E6A	NOTHKA	28.04.2026
Rev.	Utgivelsesgrunn/Revisjonsbeskrivelse	Utarbeidet	Kontrollert	Godkjent	Dato dd.mm.åååå

Prosjekt / Kontrakt nr. 30403 / CTR002559

Tittel HOF - Hof transformatorstasjon Situasjonsplan til konsesjonssøknad Eksisterende situasjon	Målestokk 1:1500
	Koordinatsystem EUREF89 NTM10
	Høydesystem NN2000

Byggherre Statnett	Leverandør SWECO	Fagansvarlig NOJRGS
		Utførende N01A1Y

Gradering <i>K0 - Åpen</i>	Leverandørens dokumentnummer	Format A3
Erstatter dokument	Dokumentnummer 30403-HOF-10240777-40008	Blad 1/3

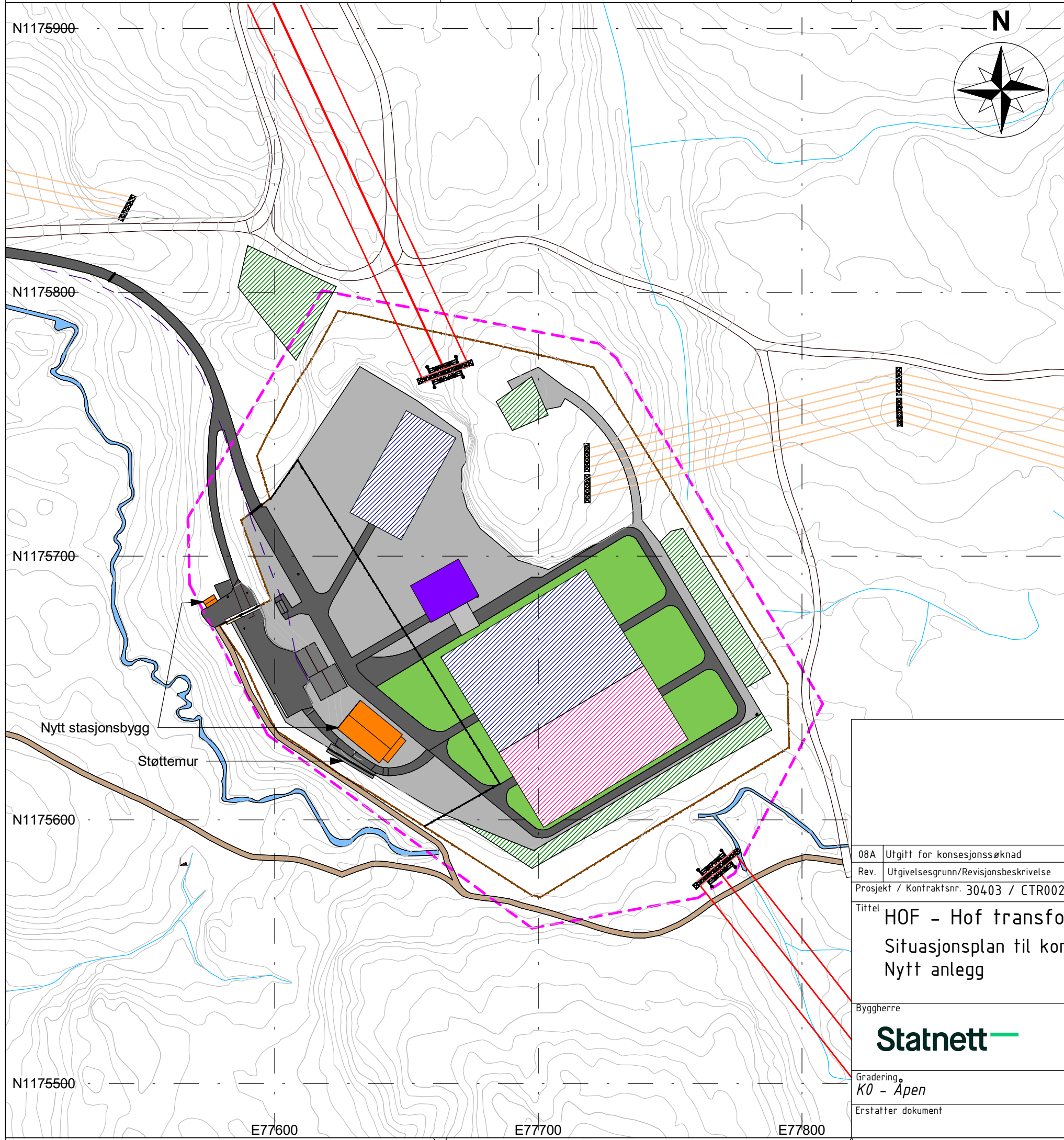

Tegnforklaring:

- Høyspentledninger 132kV
- Høyspentledninger 420kV
- Gjerde
- Eksisterende eiendomsgrense
- Vann / Bekk
- Stasjonsbygg
- Nytt stasjonsbygg
- Permanent masselager
- Elektrisk anlegg, eksisterende
- Dekke av pukk og grus
- Asfalterte områder
- Traktorvei
- Vann / Bekk
- Sjakt
- Elektrisk anlegg, planlagt
- Gress/hvitkløvereng

Klassifisering:

Byggteknisk forskrift kapittel 7 - Sikkerhet mot naturpåkjenninger:
 Transformatorstasjon er ikke plassert i flomutsatt område eller i skredfareområde.

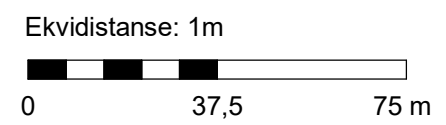

08A	Utgitt for konsesjonssøknad	N01A1Y	N01E6A	N0THKA	28.04.2026
Rev.	Utgivelsesgrunn/Revisjonsbeskrivelse	Utarbeidet	Kontrollert	Godkjent	Dato dd.mm.åååå
Prosjekt / Kontraktsnr. 30403 / CTR002559					
Tittel HOF - Hof transformatorstasjon Situasjonsplan til konsesjonssøknad Nytt anlegg					Målestokk 1:1500
					Koordinatsystem EUREF89 NTM10
					Høydesystem NN2000
Byggherre		Leverandør		Fagansvarlig	
Statnett		SWECO		NOJRSR	
				Utførende	
				N01A1Y	
Gradering		Leverandørens dokumentnummer		Format	
K0 - Åpen				A3	
Erstatter dokument		Dokumentnummer		Blad	
		30403-HOF-10240777-40008		2/3	

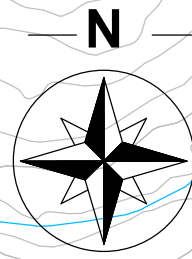
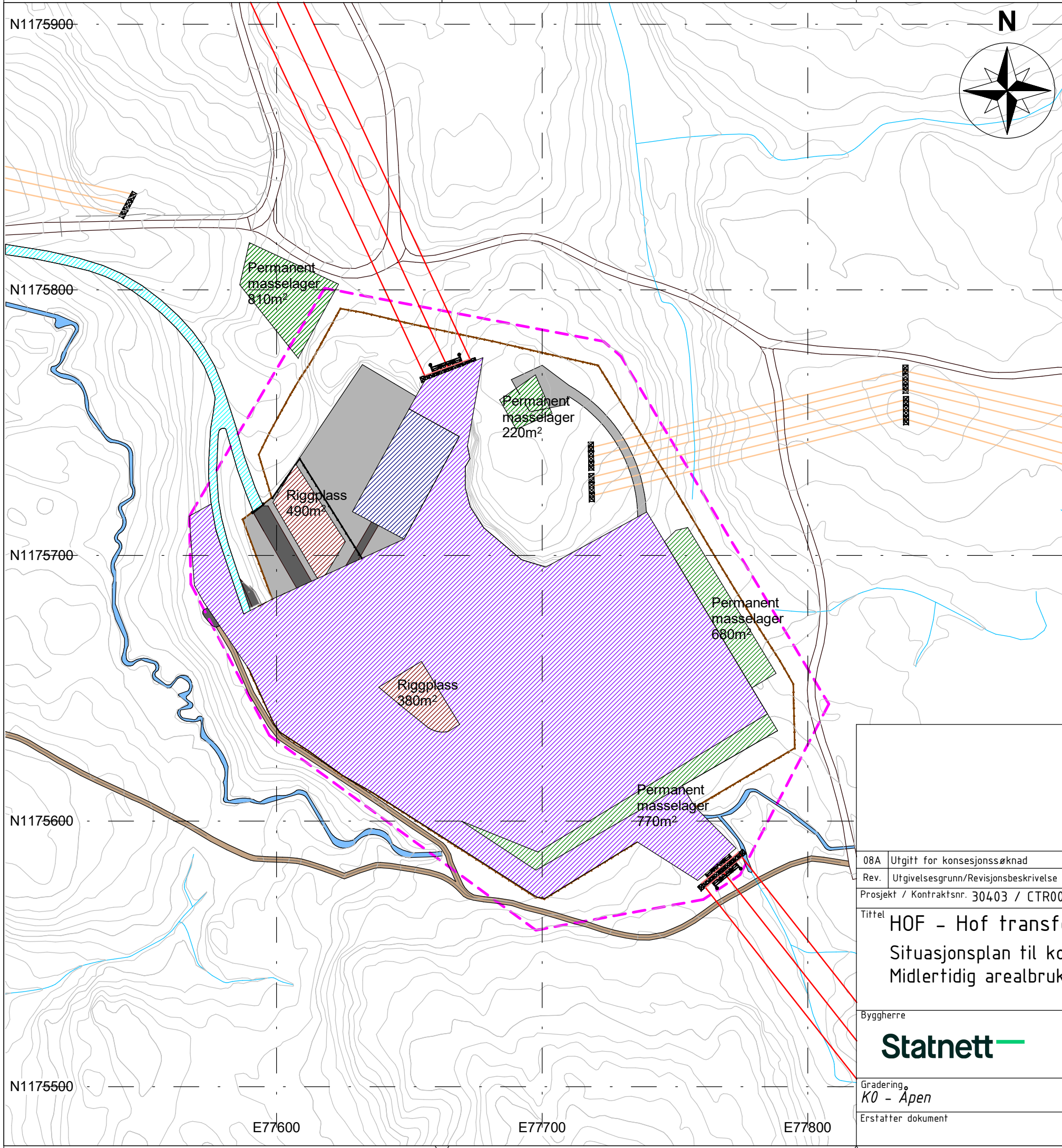

Tegnforklaring:

- Høyspentledninger 132kV
- Høyspentledninger 420kV
- Gjerde
- Eksisterende eiendomsgrense
- Vann / Bekk
- Elektrisk anlegg, eksisterende
- Permanent masselager
- Riggplass
- Anleggsområde
- Veier som skal benyttes i anleggsperioden for bl.a. massetransport
- Traktorvei
- Vann / Bekk

Klassifisering:

Byggteknisk forskrift kapittel 7 - Sikkerhet mot naturpåkjenninger: Transformatorstasjon er ikke plassert i flomutsatt område eller i skredfareområde.

Ekvidistanse: 1m

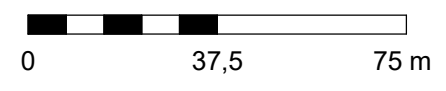

08A	Utgitt for konsesjonssøknad	N01A1Y	N01E6A	NOTHKA	28.04.2026
Rev.	Utgivelsesgrunn/Revisjonsbeskrivelse	Utarbeidet	Kontrollert	Godkjent	Dato dd.mm.åååå
Prosjekt / Kontrakt nr. 30403 / CTR002559					
Tittel HOF - Hof transformatorstasjon Situasjonsplan til konsesjonssøknad Midlertidig arealbruk					Målestokk 1:1500
					Koordinatsystem EUREF89 NTM10
					Høydesystem NN2000
Byggherre Statnett		Leverandør SWECO		Fagansvarlig NOJRSG	
				Utførende N01A1Y	
Gradering <i>K0 - Åpen</i>		Leverandørens dokumentnummer		Format A3	
Erstatter dokument		Dokumentnummer 30403-HOF-10240777-40008		Blad 3/3	