



Norges
vassdrags- og
energidirektorat

Anleggskonsesjon

I medhold av energiloven - lov av 29. juni 1990 nr. 50

Meddelt:

Statnett SF

Organisasjonsnummer: 962 986 633

Dato: **07 JUL 2011**

Varighet: 01.06.2041

Ref: NVE 201006247-9

Kommune: Suldal

Fylke: Rogaland

I medhold av lov 29.06.1990 nr. 50 (energiloven) og fullmakt gitt av Olje- og energidepartementet 10.02.2011, gir Norges vassdrags- og energidirektorat under henvisning til søknad av 10.02.2011 og vedlagt notat *Bakgrunn for vedtak* av i dag

Statnett SF

tillatelse til i Suldal kommune i Rogaland å bygge om og drive følgende elektriske anlegg:

- En cirka 6,6 kilometer lang kraftledning fra Saurdal transformatorstasjon til Liastøl koblingsanlegg med nominell spenning 420 kV, og tverrsnitt 3 x 2 x 481 FeAl.
- Nødvendig høyspennings apparatanlegg

Ledningen driftes inntil videre med nominell spenning 300 kV

Anleggene skal i det vesentlige være som vist på kart merket "Saurdal – Liastøl", vedlagt konsesjonsdokumentet.

Anleggskonsesjon meddelt Norges vassdrags- og elektrisitetsvesen den 26.06.1978, bortfaller herved.

I tillegg til de til enhver tid gjeldende vilkår fastsatt i eller i medhold av energiloven, fastsettes med hjemmel i energiloven § 3-5 følgende spesielle vilkår:

1. Konesjonens varighet

Tillatelsen gjelder inntil 01.06.2041.

2. Idriftsettelse av anlegget

Anlegget må være fullført og satt i drift innen 3 år.

Konesjonæren plikter å sende melding til systemansvarlig straks anlegget er satt i drift eller ved endringer i eksisterende anlegg i regional- og sentralnettet. Meldingen skal inneholde opplysninger ihht gjeldende krav fra systemansvarlig.

for 
Rune Flatby
avdelingsdirektor

for 
Tormod Eggen
seksjonssjef

Klageadgang

Denne avgjørelsen kan påklages til Olje- og energidepartementet innen tre uker fra det tidspunkt underretningen er kommet fram til partene, jf. forvaltningsloven kap. VI. En eventuell klage skal begrunnes skriftlig, stiles til Olje- og energidepartementet og sendes inn til NVE. Vi foretrekker elektronisk oversendelse til vår sentrale e-postadresse nve@nve.no.

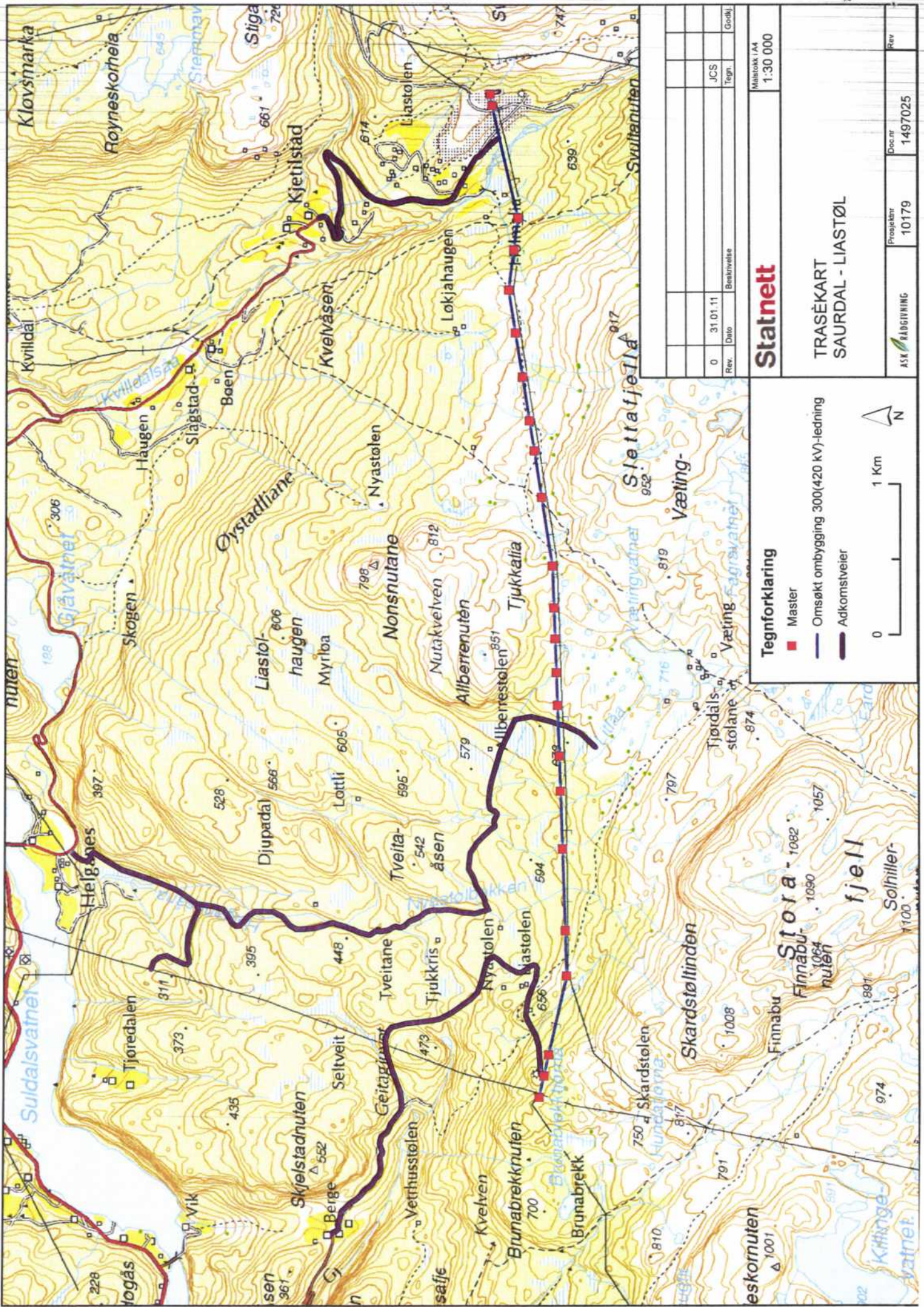

Statnett

Tegnforklaring

- Master
- Omsøkt ombygging 300(420 kV)-ledning
- Adkomstveier



Rev.	0	Date	31.01.11	Brakrivelse	JCS	Tegn.	Geok.
------	---	------	----------	-------------	-----	-------	-------

Maaspekt 1:AA
1:30 000

TRASÉKART
SAURDAL - LIASTØL

Prosjektnr	10179	Doc.nr	1497025
ASK RÅDGIVNING			