

### Mast og ledning

- Allerede oppgradert
- Bæremast, AUS
- Bæremast, ikke AUS
- Forankringsmast, ikke AUS
- Saneres
- Ny
- Eksisterende ledninger
- - - Ny ledning
- Saneres

### Transport og anlegg

- Barmarksløype
- Traktorveg
- Veg og skogsveg
- ⊕ Baseplass
- Baseplass
- AdkomstPunkt

### Stasjonsanlegg

- Eksisterende
- Ny

### Restriksjonsområder

- Lokalt viktig naturtype
- Viktig naturtype
- Svært viktig naturtype
- Naturvernområde
- Grunnvannsbrønner
- Hensynssone fugl
- Drikkevann
- Kulturminner
- ★ Kulturminner
- Restriksjon reindrift

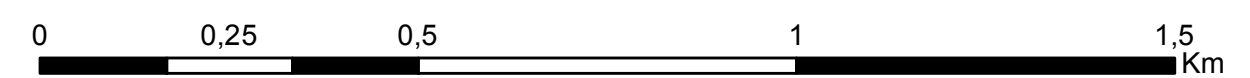

2	Til NVE						
Prosjekt:	<b>10251 Namsos - Nedre Røssåga</b>				Mål:	<b>1:10 000</b>	
Tekst:	<b>Miljø-, transport- og anleggsplan</b>				Digital prod	<b>EllenTH</b>	
	<b>Namsos - Tunnsjødal</b>				Kontrollert:	<b>KS</b>	
				Tegningsleverandør:	Godkj.	<b>IM</b>	
				<b>Statnett</b>	Dato:	<b>05.01.2017</b>	
				Firma's tegningsnr.:	Erstatter tegning:		
Ansvarlig:	Utførende:	Fase:	Objekt:	Blad:	Format:	Dokid:	Rev.:
<b>UTMA</b>	<b>UTMA</b>	<b>3</b>		1 av 10	<b>A1</b>	2065944	<b>3</b>



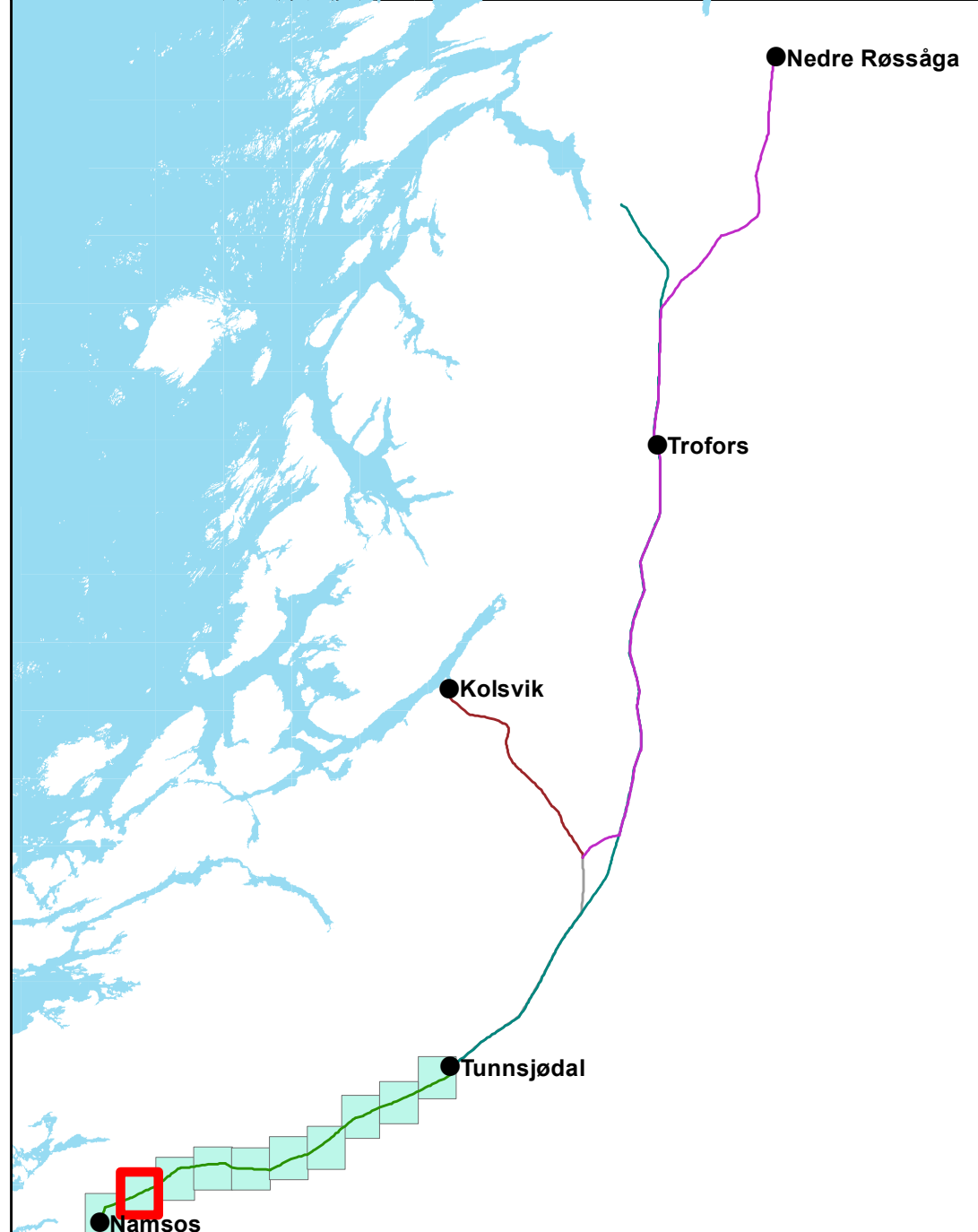
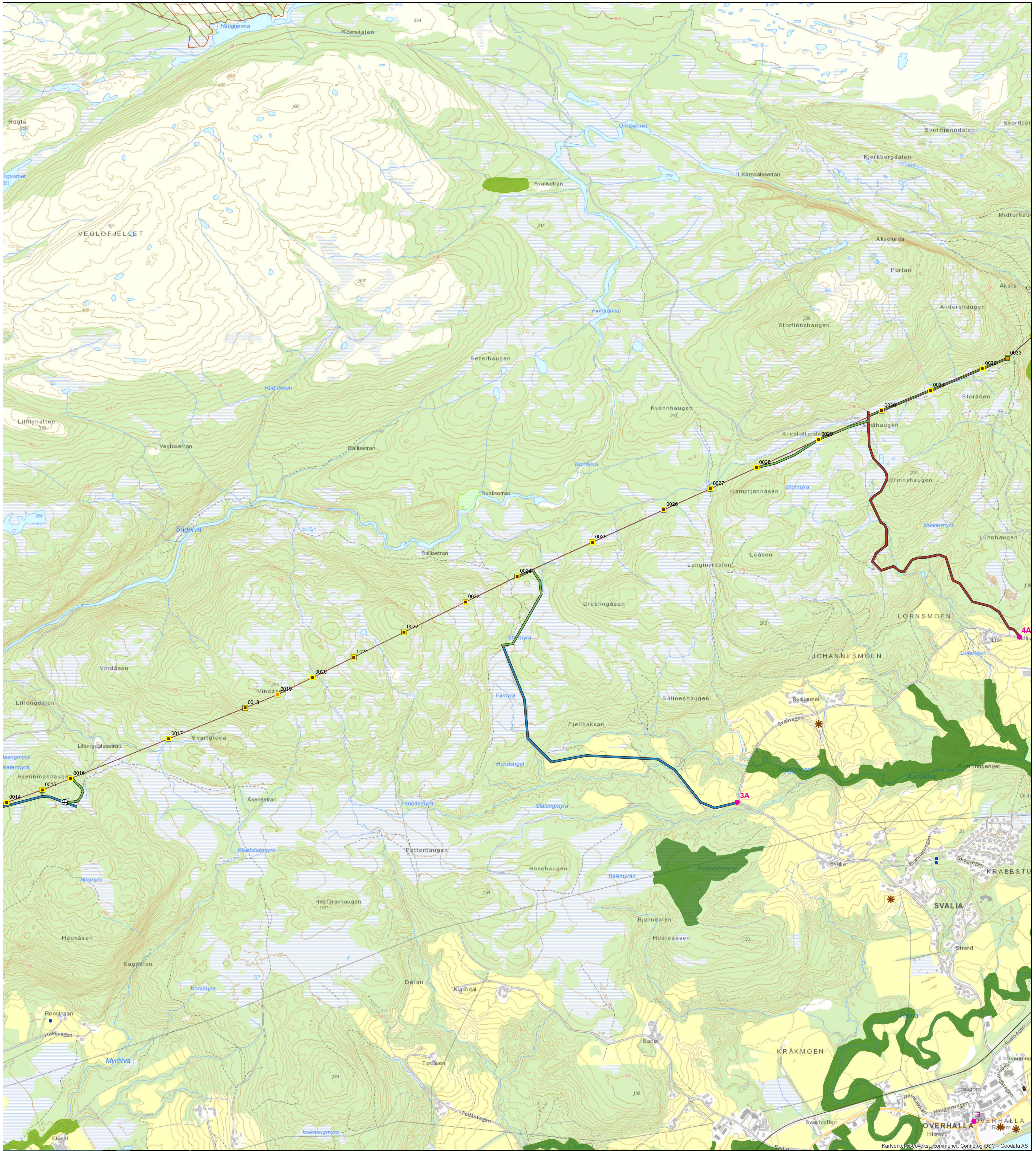

### Mast og ledning

- Allerede oppgradert
- Bæremast, AUS
- Bæremast, ikke AUS
- Forankringsmast, ikke AUS
- Saneres
- Ny
- Eksisterende ledninger
- - - Ny ledning
- Saneres

### Transport og anlegg

- Barmarksløype
- Traktorveg
- Veg og skogsveg
- ⊕ Baseplass
- Baseplass
- AdkomstPunkt

### Stasjonsanlegg

- Eksisterende
- Ny

### Restriksjonsområder

- Lokalt viktig naturtype
- Viktig naturtype
- Svært viktig naturtype
- Naturvernområde
- Grunnvannsbrønner
- Hensynssone fugl
- Drikkevann
- Kulturminner
- ★ Kulturminner
- Restriksjon reindrift

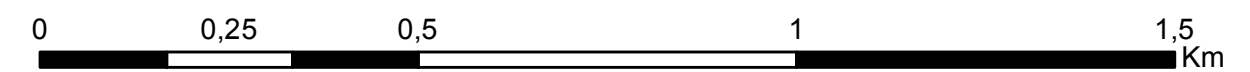

2	Til NVE						
Prosjekt:	<b>10251 Namsos - Nedre Røssåga</b>				Mål:	<b>1:10 000</b>	
Tekst:	<b>Miljø-, transport- og anleggsplan</b>				Digital prod	<b>EllenTH</b>	
<b>Namsos - Tunnsjødal</b>					Kontrollert:	<b>KS</b>	
					Tegningsleverandør:	<b>Statnett</b>	
					Godkj.	<b>IM</b>	
					Dato:	<b>05.01.2017</b>	
					Firma's tegningsnr.:	Erstatter tegning:	
Ansvarlig:	Utførende:	Fase:	Objekt:	Blad:	Format:	Dokid:	Rev.:
<b>UTMA</b>	<b>UTMA</b>	<b>3</b>		2 av 10	<b>A1</b>	2065944	<b>3</b>



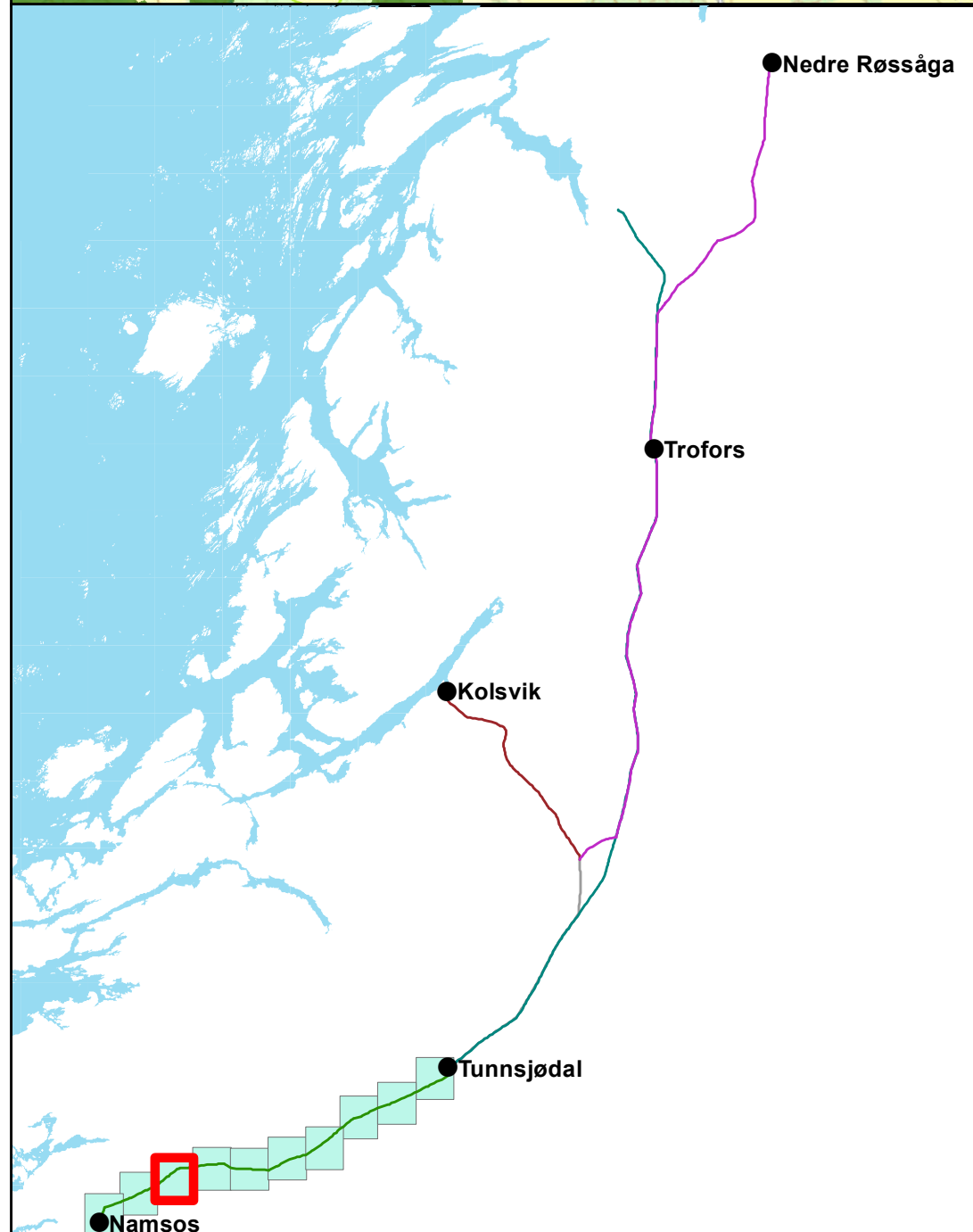

### Mast og ledning

- Allerede oppgradert
- Bæremast, AUS
- Bæremast, ikke AUS
- Forankringsmast, ikke AUS
- Saneres
- Ny
- Eksisterende ledninger
- - - Ny ledning
- Saneres

### Transport og anlegg

- Barmarksløype
- Traktorveg
- Veg og skogsveg
- ⊕ Baseplass
- Baseplass
- AdkomstPunkt

### Stasjonsanlegg

- Eksisterende
- Ny

### Restriksjonsområder

- Lokalt viktig naturtype
- Viktig naturtype
- Svært viktig naturtype
- Naturvernområde
- Grunnvannsbrønner
- Hensynssone fugl
- Drikkevann
- Kulturminner
- ★ Kulturminner
- Restriksjon reindrift

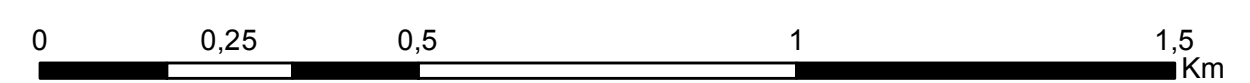

2	Til NVE						
Prosjekt:	<b>10251 Namsos - Nedre Røssåga</b>				Mål:	<b>1:10 000</b>	
Tekst:	<b>Miljø-, transport- og anleggsplan</b>				Digital prod	<b>EllenTH</b>	
	<b>Namsos - Tunnsjødal</b>				Kontrollert:	<b>KS</b>	
				Tegningsleverandør:	Godkj.	<b>IM</b>	
				<b>Statnett</b>	Dato:	<b>05.01.2017</b>	
				Firma's tegningsnr.:	Erstatter tegning:		
Ansvarlig:	Utførende:	Fase:	Objekt:	Blad:	Format:	Dokid:	Rev.:
<b>UTMA</b>	<b>UTMA</b>	<b>3</b>		3 av 10	<b>A1</b>	2065944	<b>3</b>



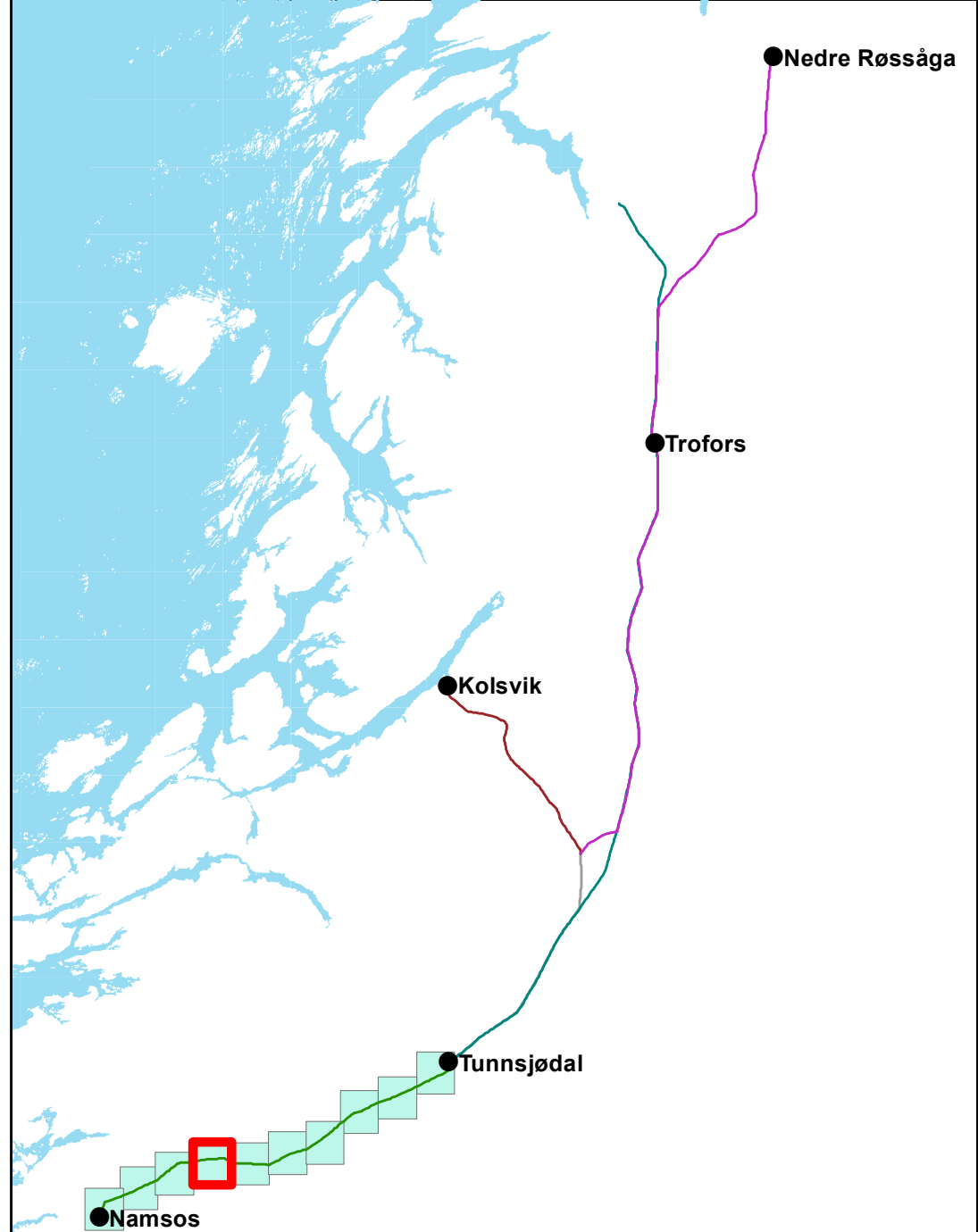
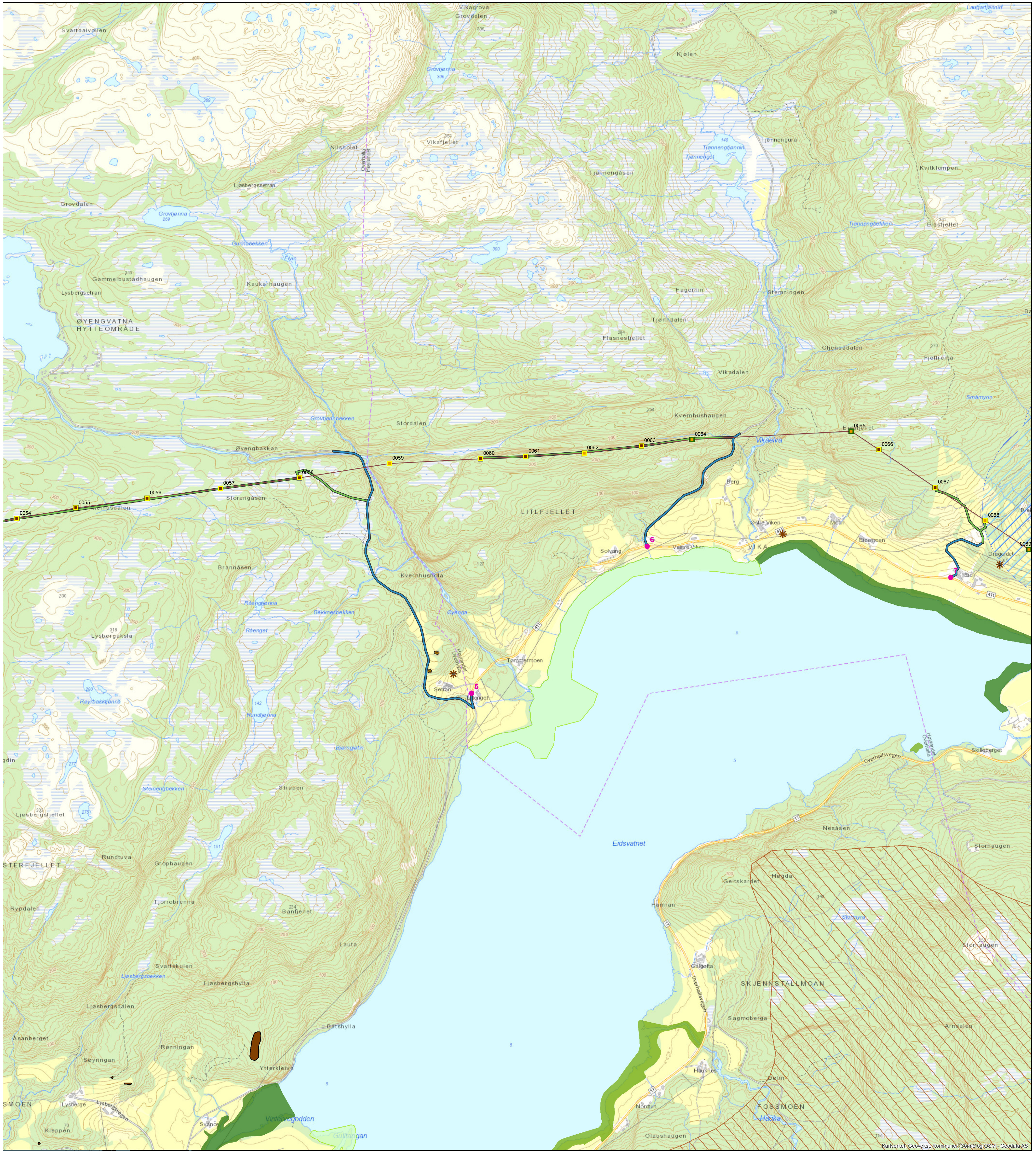

### Mast og ledning

- Allerede oppgradert
- Bæremast, AUS
- Bæremast, ikke AUS
- Forankringsmast, ikke AUS
- Saneres
- Ny
- Eksisterende ledninger
- - - Ny ledning
- Saneres

### Transport og anlegg

- Barmarksløype
- Traktorveg
- Veg og skogsveg
- ⊕ Baseplass
- Baseplass
- AdkomstPunkt

### Stasjonsanlegg

- Eksisterende
- Ny

### Restriksjonsområder

- Lokalt viktig naturtype
- Viktig naturtype
- Svært viktig naturtype
- Naturvernområde
- Grunnvannsbrønner
- Hensynssone fugl
- Drikkevann
- Kulturminner
- ★ Kulturminner
- Restriksjon reindrift

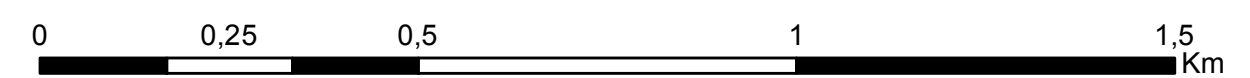

2	Til NVE						
Prosjekt:	<b>10251 Namsos - Nedre Røssåga</b>				Mål:	<b>1:10 000</b>	
Tekst:	<b>Miljø-, transport- og anleggsplan</b>				Digital prod	<b>EllenTH</b>	
<b>Namsos - Tunnsjødal</b>					Kontrollert:	<b>KS</b>	
					Tegningsleverandør:	Godkj.	<b>IM</b>
					Dato:	<b>05.01.2017</b>	
					Firma's tegningsnr.:	Erstatter tegning:	
Ansvarlig:	Utførende:	Fase:	Objekt:	Blad:	Format:	Dokid:	Rev.:
<b>UTMA</b>	<b>UTMA</b>	<b>3</b>		4 av 10	<b>A1</b>	2065944	<b>3</b>



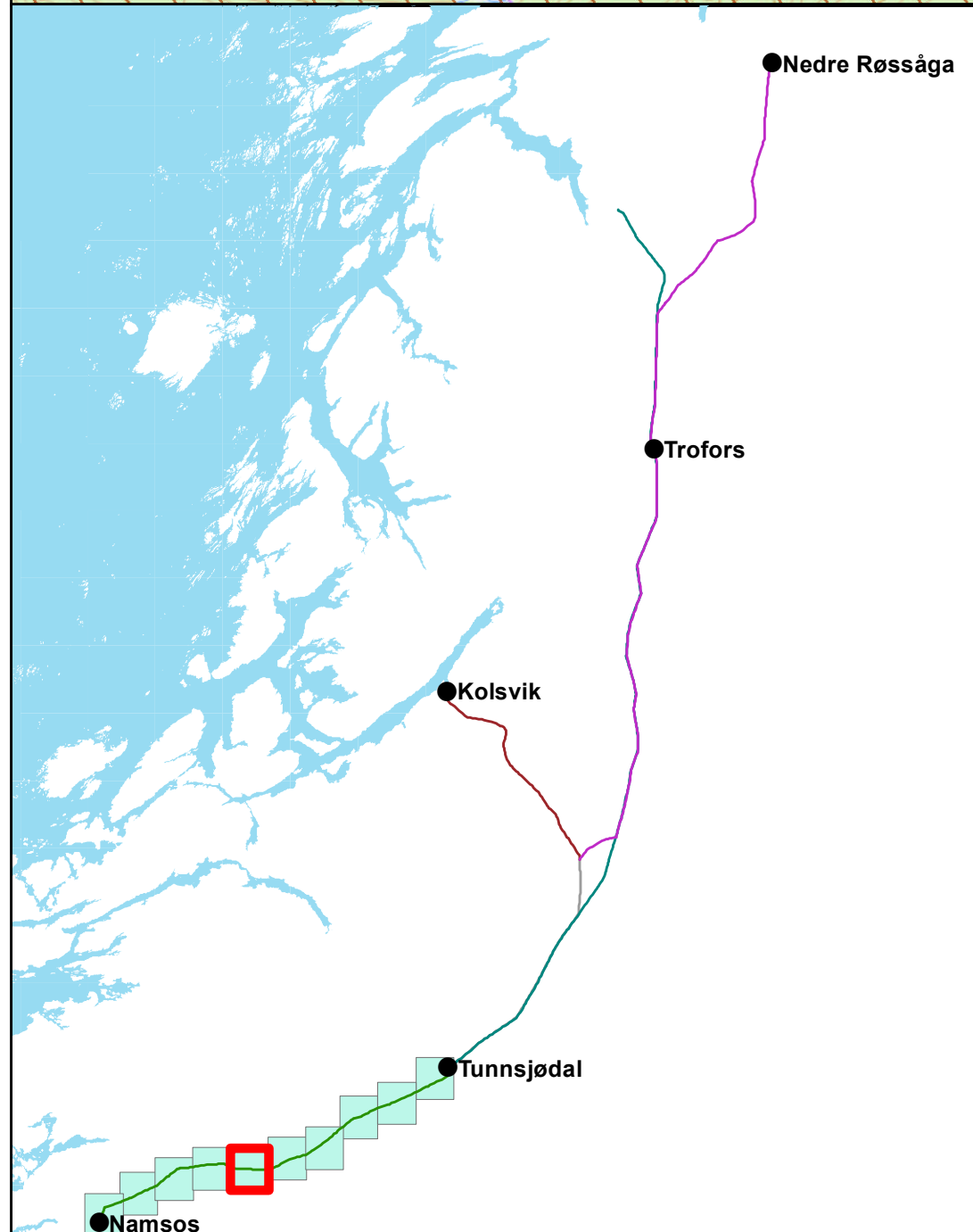
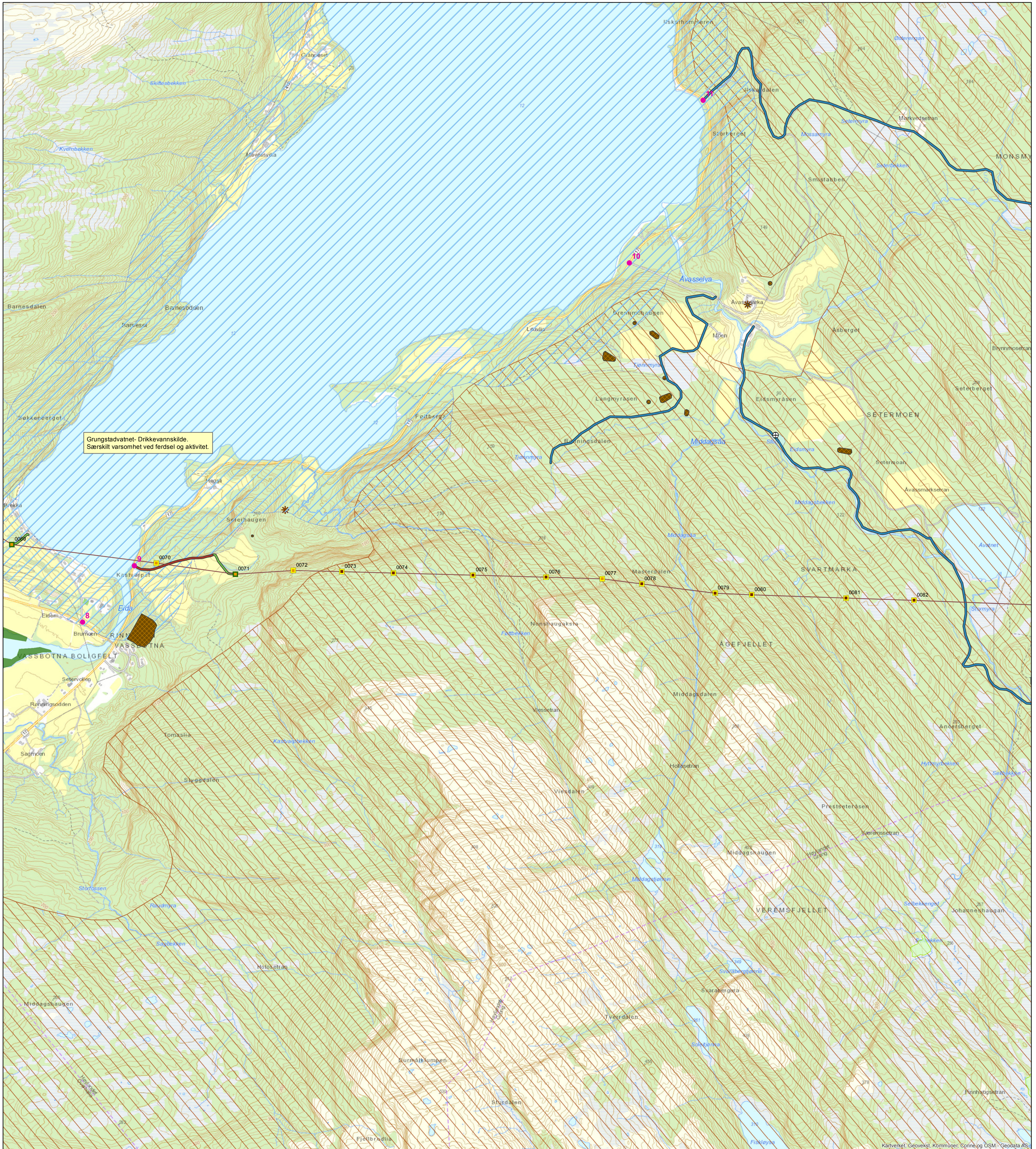

### Mast og ledning

- Allerede oppgradert
- Bæremast, AUS
- Bæremast, ikke AUS
- Forankringsmast, ikke AUS
- Saneres
- Ny
- Eksisterende ledninger
- - - Ny ledning
- Saneres

### Transport og anlegg

- Barmarksløype
- Traktorveg
- Veg og skogsveg
- ⊕ Baseplass
- Baseplass
- AdkomstPunkt

### Stasjonsanlegg

- Eksisterende
- Ny

### Restriksjonsområder

- Lokalt viktig naturtype
- Viktig naturtype
- Svært viktig naturtype
- Naturvernområde
- Grunnvannsbrønner
- /// Hensynssone fugl
- Drikkevann
- Kulturminner
- Kulturminner
- Restriksjon reindrift

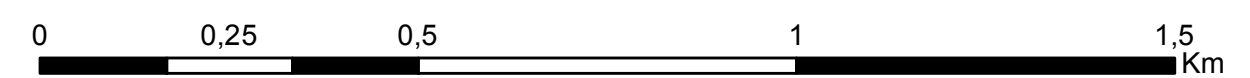

2	Til NVE						
Prosjekt:	<b>10251 Namsos - Nedre Røssåga</b>				Mål:	<b>1:10 000</b>	
Tekst:	<b>Miljø-, transport- og anleggsplan</b>				Digital prod	<b>EllenTH</b>	
<b>Namsos - Tunnsjødal</b>					Kontrollert:	<b>KS</b>	
					Tegningsleverandør:	Godkj.	<b>IM</b>
					Dato:	<b>05.01.2017</b>	
					Firma's tegningsnr.:	Erstatter tegning:	
Ansvarlig:	Utførende:	Fase:	Objekt:	Blad:	Format:	Dokid:	Rev.:
<b>UTMA</b>	<b>UTMA</b>	<b>3</b>		5 av 10	<b>A1</b>	2065944	<b>3</b>



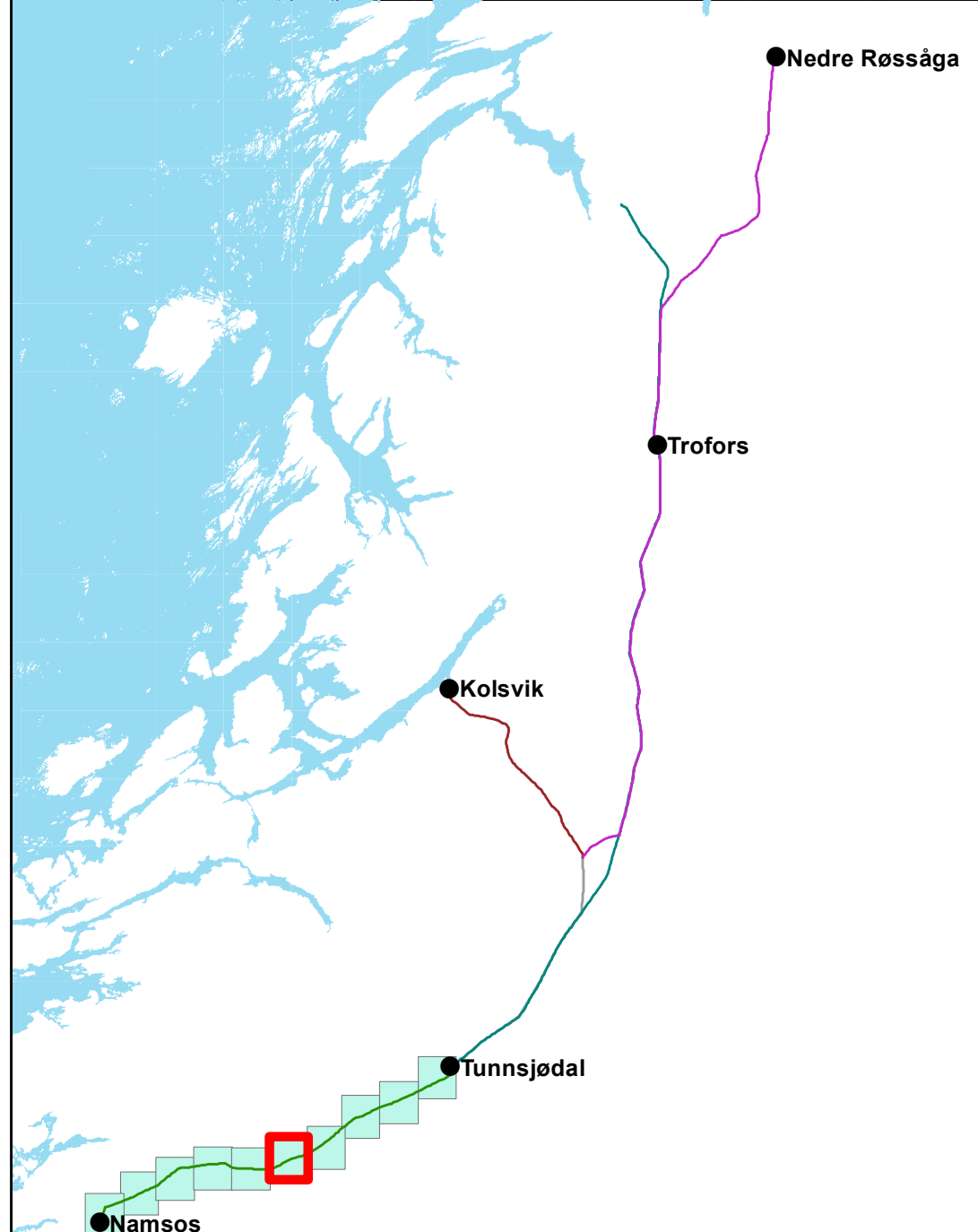
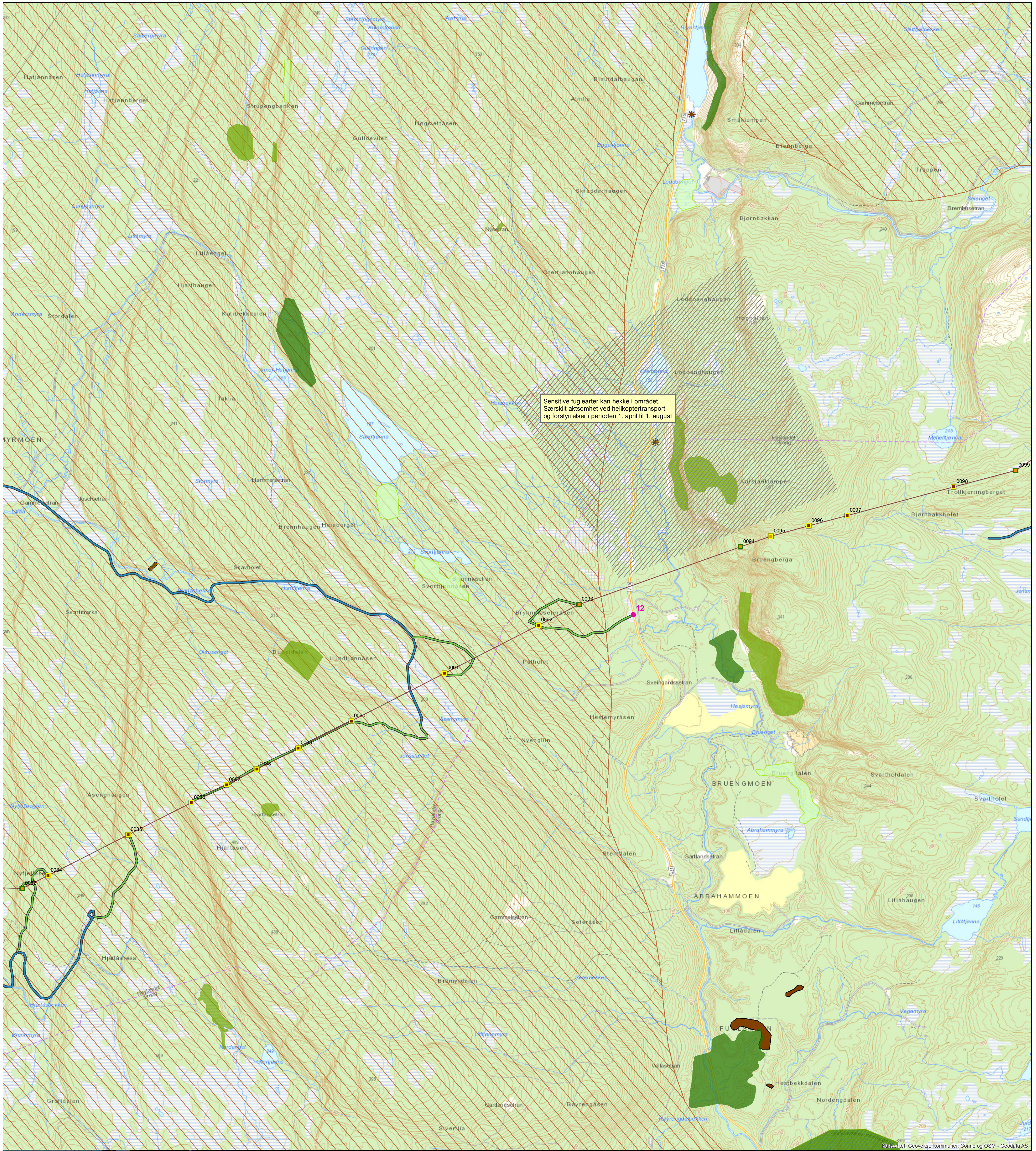

### Mast og ledning

- Allerede oppgradert
- Bæremast, AUS
- Bæremast, ikke AUS
- Forankringsmast, ikke AUS
- Saneres
- Ny
- Eksisterende ledninger
- - - Ny ledning
- Saneres

### Transport og anlegg

- Barmarksløype
- Traktorveg
- Veg og skogsveg
- ⊕ Baseplass
- Baseplass
- AdkomstPunkt

### Stasjonsanlegg

- Eksisterende
- Ny

### Restriksjonsområder

- Lokalt viktig naturtype
- Viktig naturtype
- Svært viktig naturtype
- Naturvernområde
- Grunnvannsbrønner
- Hensynssone fugl
- Drikkevann
- Kulturminner
- ★ Kulturminner
- Restriksjon reindrift

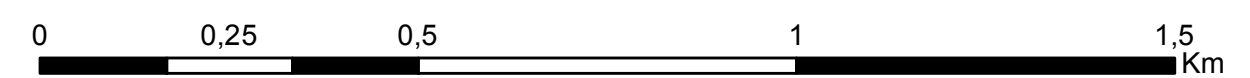

2	Til NVE						
Prosjekt:	<b>10251 Namsos - Nedre Røssåga</b>			Mål:	<b>1:10 000</b>		
Tekst:	<b>Miljø-, transport- og anleggsplan</b>			Digital prod	<b>EllenTH</b>		
<b>Namsos - Tunnsjødal</b>				Kontrollert:	<b>KS</b>		
				Tegningsleverandør:	Godkj.	<b>IM</b>	
				Dato:	<b>05.01.2017</b>		
				Firma's tegningsnr.:	Erstatter tegning:		
Ansvarlig:	Utførende:	Fase:	Objekt:	Blad:	Format:	Dokid:	Rev.:
<b>UTMA</b>	<b>UTMA</b>	<b>3</b>		6 av 10	<b>A1</b>	2065944	<b>3</b>



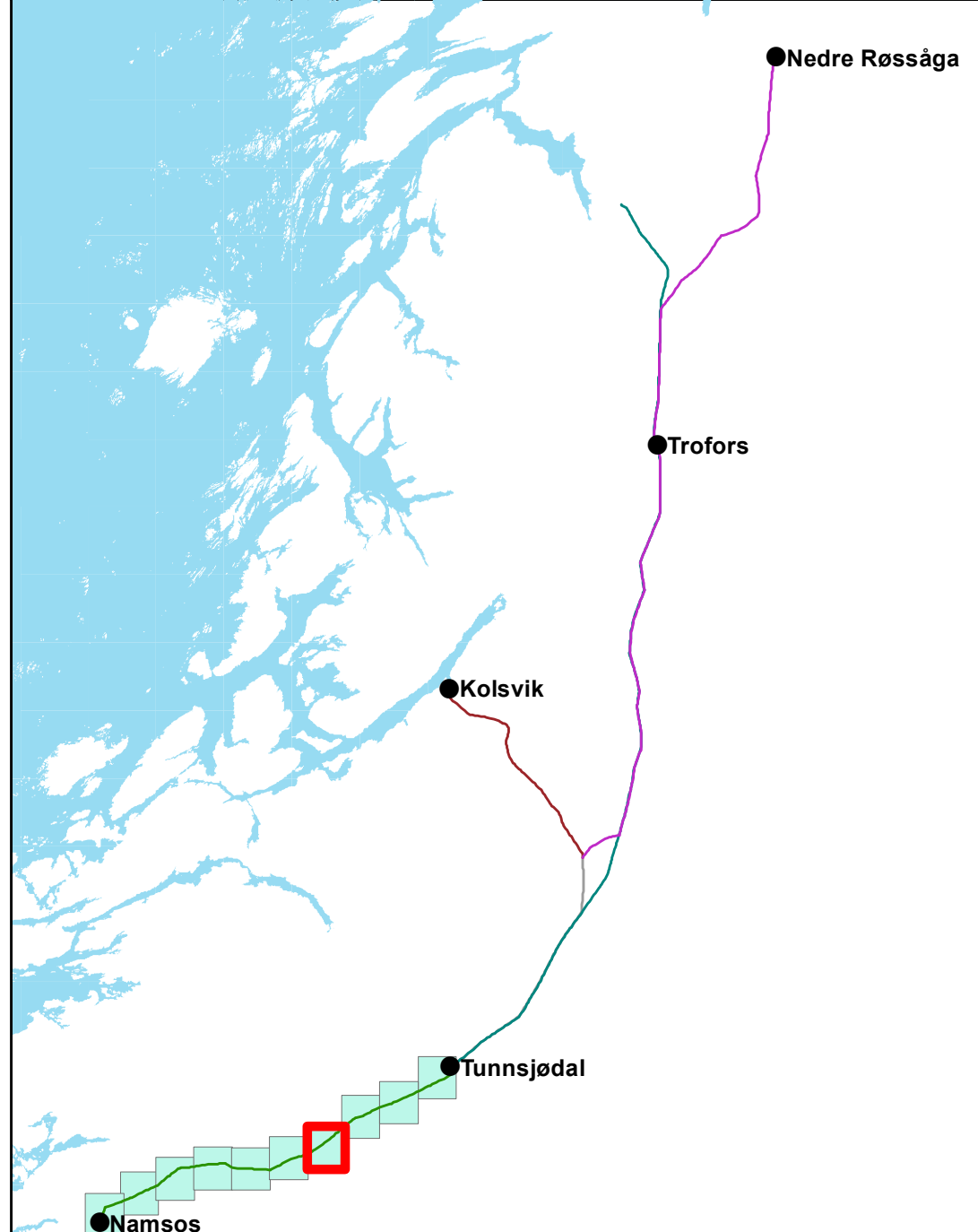
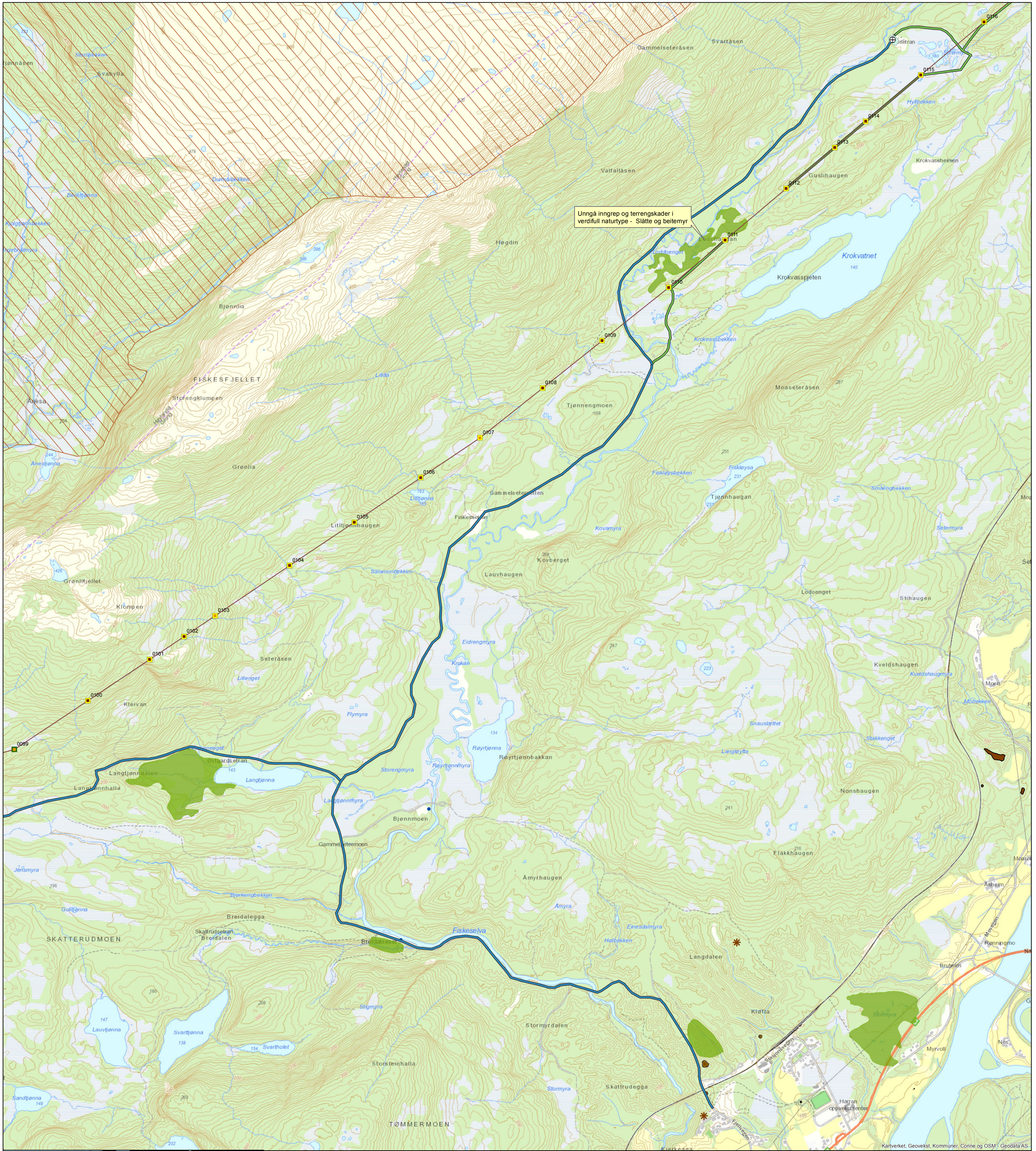

### Mast og ledning

- Allerede oppgradert
- Bæremast, AUS
- Bæremast, ikke AUS
- Forankringsmast, ikke AUS
- Saneres
- Ny
- Eksisterende ledninger
- - - Ny ledning
- Saneres

### Transport og anlegg

- Barmarksløype
- Traktorveg
- Veg og skogsveg
- ⊕ Baseplass
- Baseplass
- AdkomstPunkt

### Stasjonsanlegg

- Eksisterende
- Ny

### Restriksjonsområder

- Lokalt viktig naturtype
- Viktig naturtype
- Svært viktig naturtype
- Naturvernområde
- Grunnvannsbrønner
- Hensynssone fugl
- Drikkevann
- Kulturminner
- ★ Kulturminner
- Restriksjon reindrift

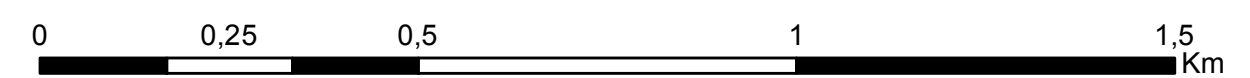

2	Til NVE						
Prosjekt:	<b>10251 Namsos - Nedre Røssåga</b>				Mål:	<b>1:10 000</b>	
Tekst:	<b>Miljø-, transport- og anleggsplan</b>				Digital prod	<b>EllenTH</b>	
	<b>Namsos - Tunnsjødal</b>				Kontrollert:	<b>KS</b>	
		Tegningsleverandør:	<b>Statnett</b>		Godkj.	<b>IM</b>	
		Firma's tegningsnr.:			Dato:	<b>05.01.2017</b>	
		Erstatter tegning:					
Ansvarlig:	Utførende:	Fase:	Objekt:	Blad:	Format:	Dokid:	Rev.:
<b>UTMA</b>	<b>UTMA</b>	<b>3</b>		7 av 10	<b>A1</b>	2065944	<b>3</b>



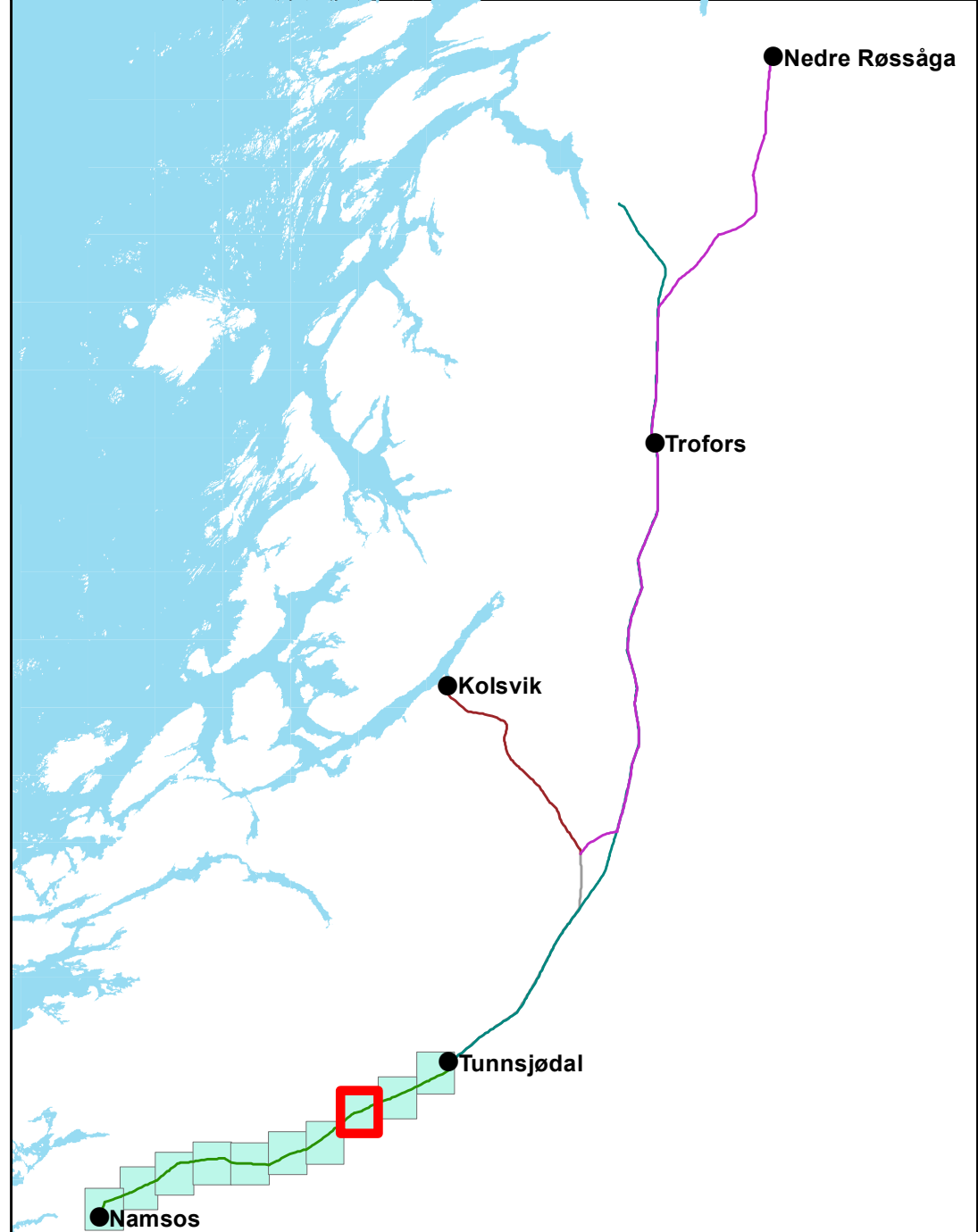
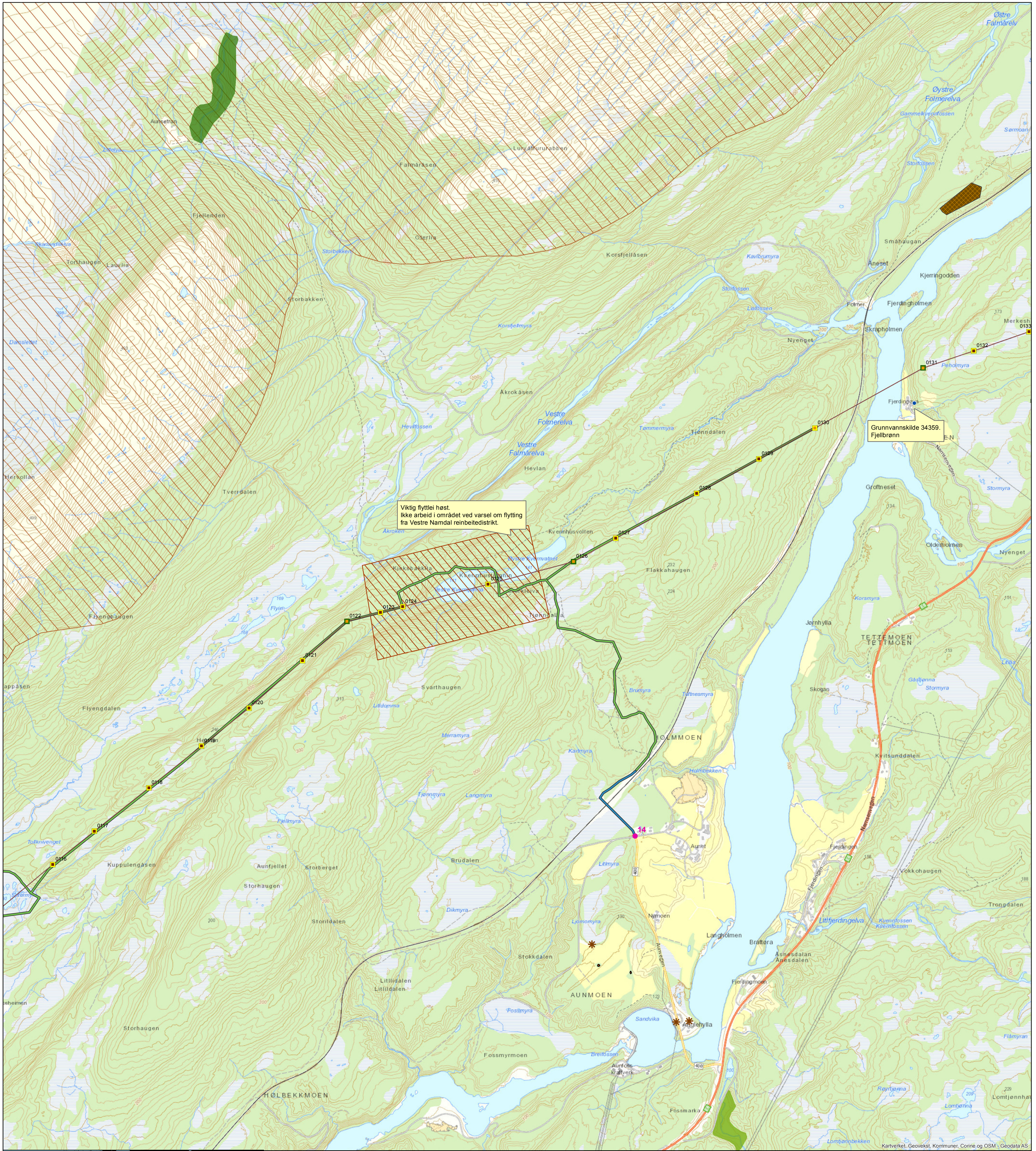

### Mast og ledning

- Allerede oppgradert
- Bæremast, AUS
- Bæremast, ikke AUS
- Forankringsmast, ikke AUS
- Saneres
- Ny
- Eksisterende ledninger
- - - Ny ledning
- Saneres

### Transport og anlegg

- Barmarksløype
- Traktorveg
- Veg og skogsveg
- ⊕ Baseplass
- Baseplass
- AdkomstPunkt

### Stasjonsanlegg

- Eksisterende
- Ny

### Restriksjonsområder

- Lokalt viktig naturtype
- Viktig naturtype
- Svært viktig naturtype
- Naturvernområde
- Grunnvannsbrønner
- Hensynssone fugl
- Drikkevann
- Kulturminner
- ★ Kulturminner
- Restriksjon reindrift

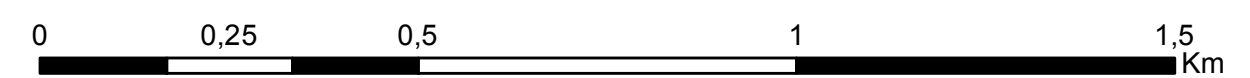

2	Til NVE				
Prosjekt:	<b>10251 Namsos - Nedre Røssåga</b>			Mål:	<b>1:10 000</b>
Tekst:	<b>Miljø-, transport- og anleggsplan</b>			Digital prod	<b>EllenTH</b>
<b>Namsos - Tunnsjødal</b>				Kontrollert:	<b>KS</b>
Tegningsleverandør:				Godkj.	<b>IM</b>
<b>Statnett</b>				Dato:	<b>05.01.2017</b>
Firma's tegningsnr.:				Erstatter tegning:	
Ansvarlig:	Utførende:	Fase:	Objekt:	Blad:	Format:
<b>UTMA</b>	<b>UTMA</b>	<b>3</b>		8 av 10	<b>A1</b>
				Dokid:	Rev.:
				2065944	<b>3</b>



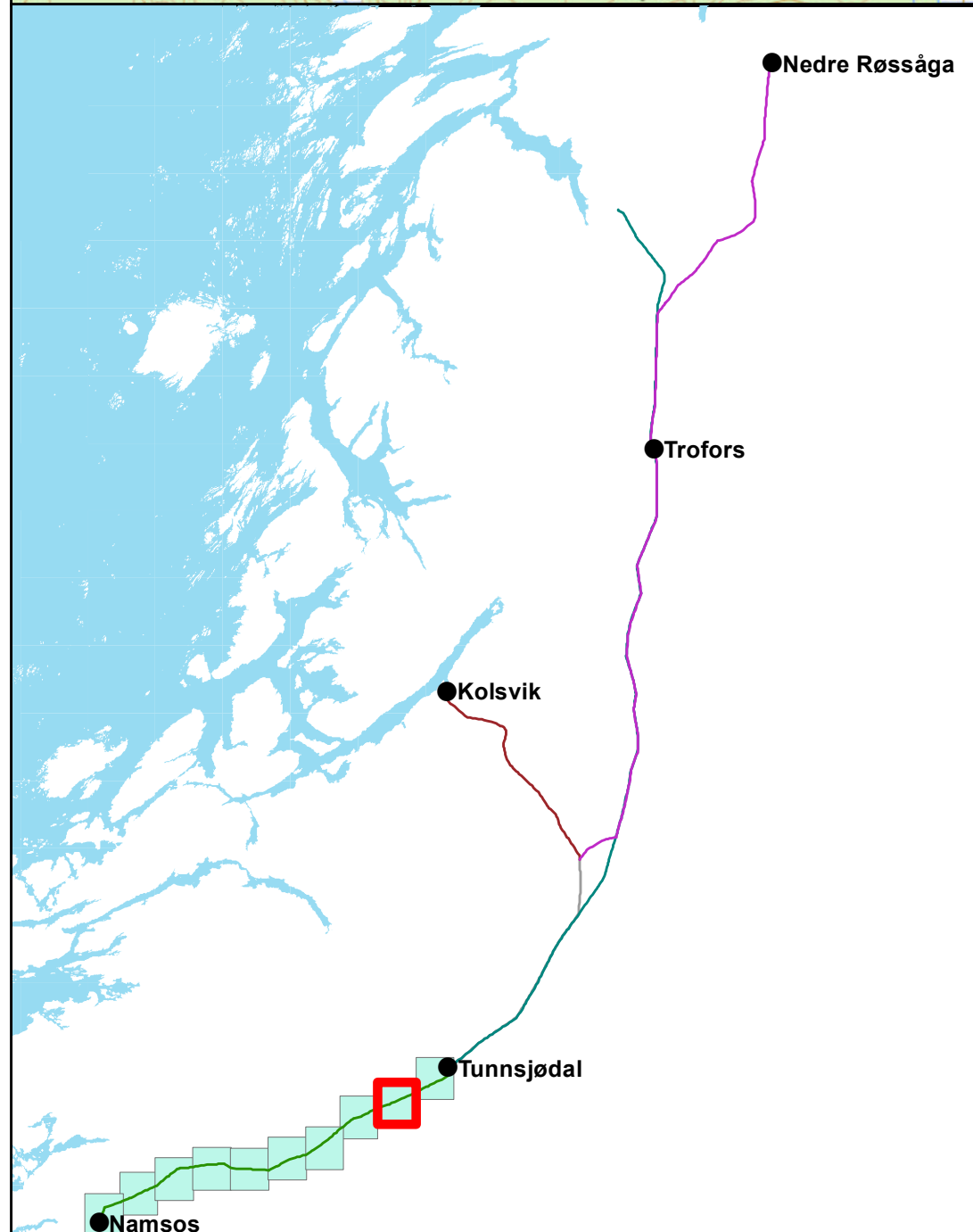
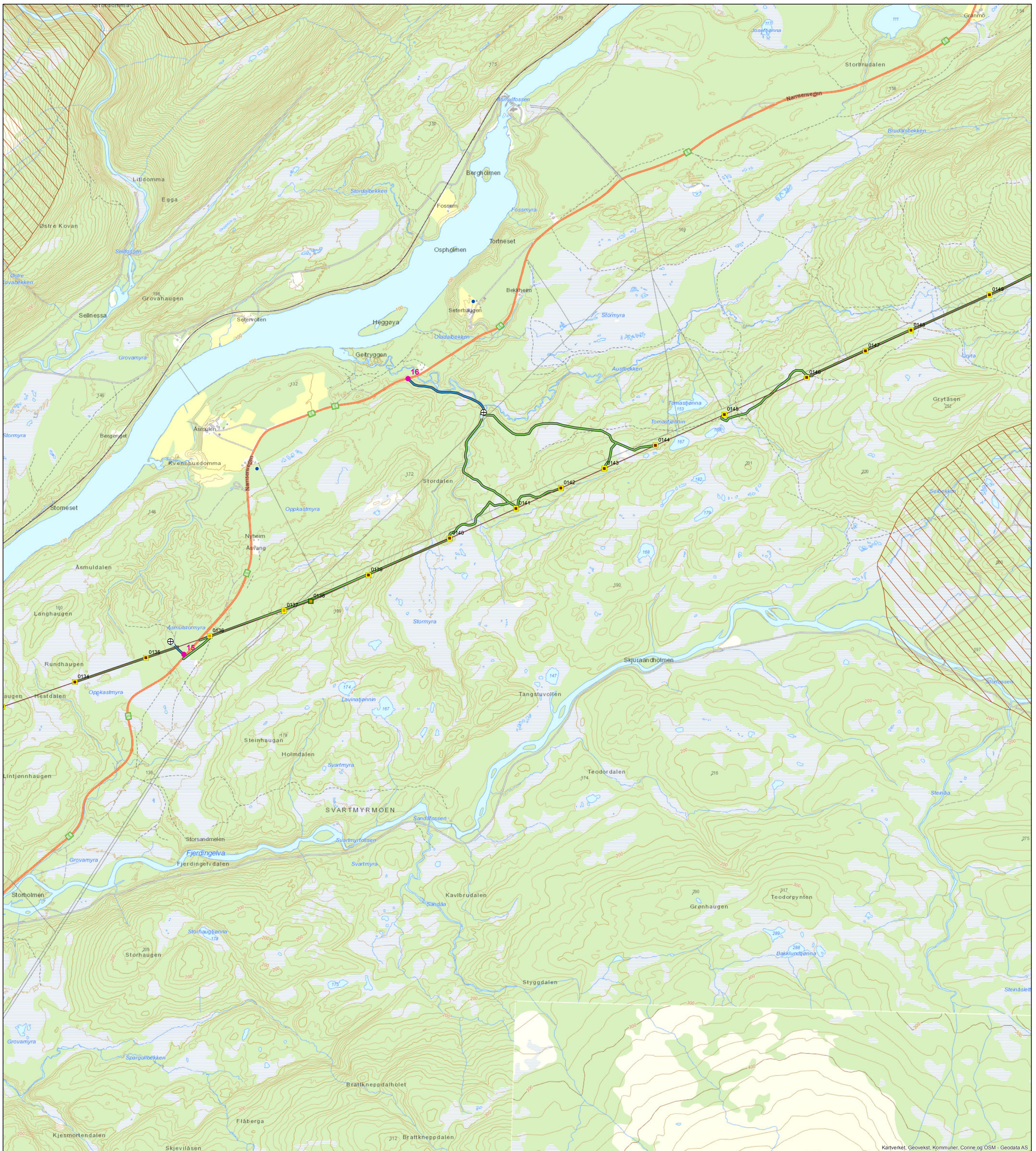

### Mast og ledning

- Allerede oppgradert
- Bæremast, AUS
- Bæremast, ikke AUS
- Forankringsmast, ikke AUS
- Saneres
- Ny
- Eksisterende ledninger
- - - Ny ledning
- Saneres

### Transport og anlegg

- Barmarksløype
- Traktorveg
- Veg og skogsveg
- ⊕ Baseplass
- Baseplass
- AdkomstPunkt

### Stasjonsanlegg

- Eksisterende
- Ny

### Restriksjonsområder

- Lokalt viktig naturtype
- Viktig naturtype
- Svært viktig naturtype
- Naturvernområde
- Grunnvannsbrønner
- Hensynssone fugl
- Drikkevann
- Kulturminner
- Kulturminner
- Restriksjon reindrift

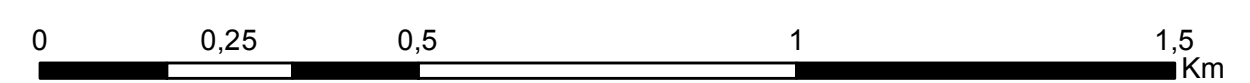

2	Til NVE						
Prosjekt:	<b>10251 Namsos - Nedre Røssåga</b>				Mål:	<b>1:10 000</b>	
Tekst:	<b>Miljø-, transport- og anleggsplan</b>				Digital prod	<b>EllenTH</b>	
	<b>Namsos - Tunnsjødal</b>				Kontrollert:	<b>KS</b>	
				Tegningsleverandør:	Godkj.	<b>IM</b>	
				<b>Statnett</b>	Dato:	<b>05.01.2017</b>	
				Firma's tegningsnr.:	Erstatter tegning:		
Ansvarlig:	Utførende:	Fase:	Objekt:	Blad:	Format:	Dokid:	Rev.:
<b>UTMA</b>	<b>UTMA</b>	<b>3</b>		9 av 10	<b>A1</b>	2065944	<b>3</b>



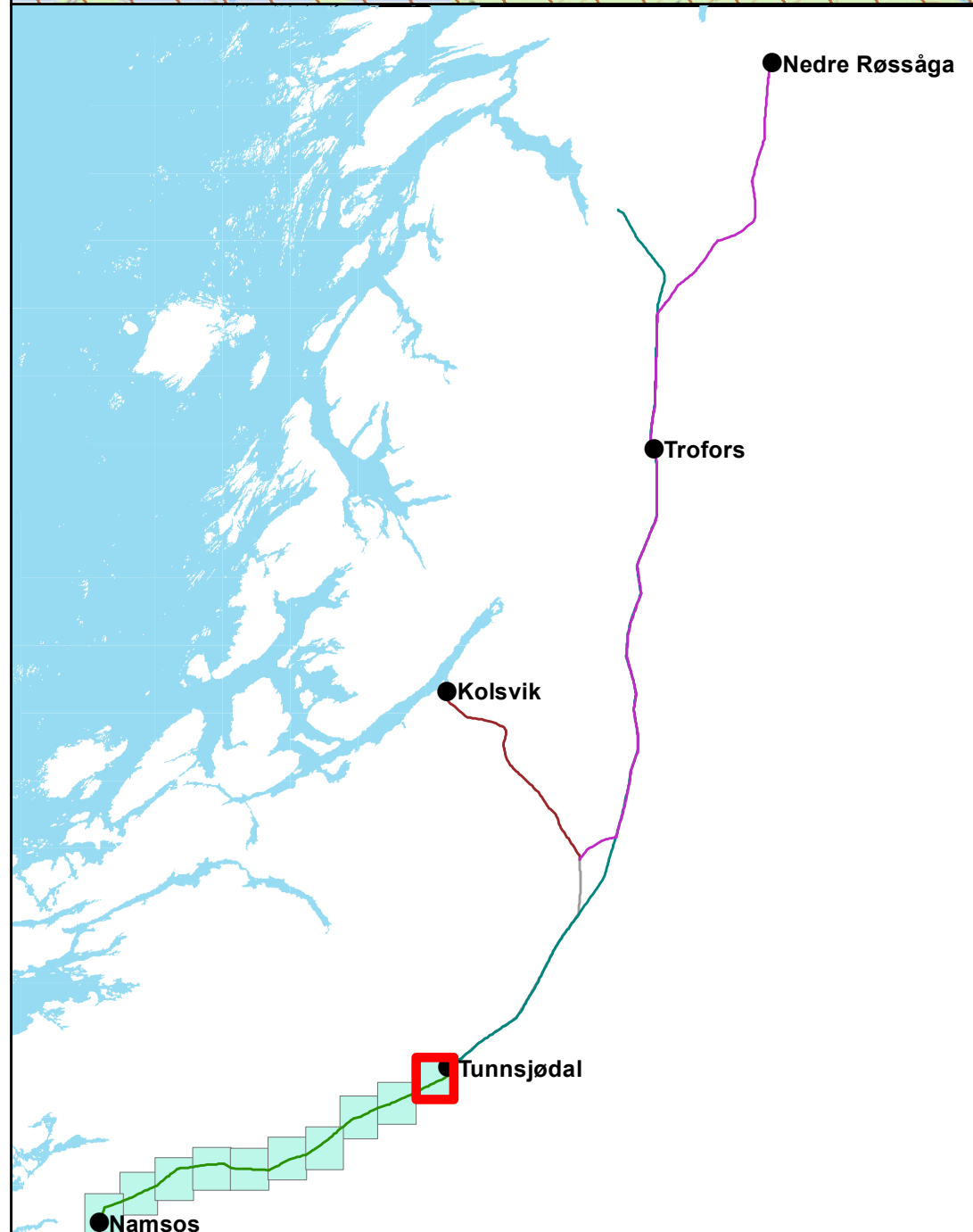
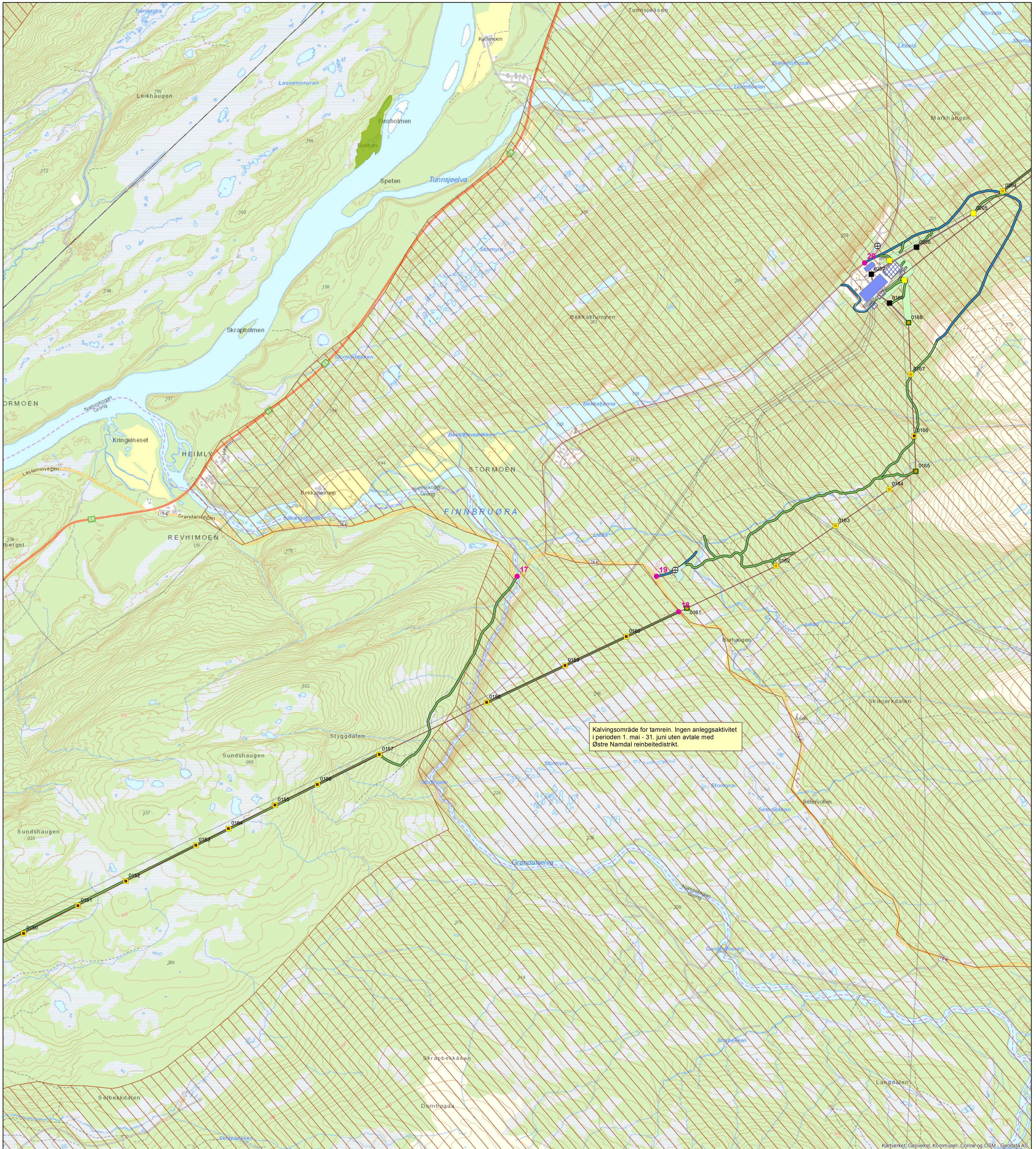

### Mast og ledning

- Allerede oppgradert
- Bæremast, AUS
- Bæremast, ikke AUS
- Forankringsmast, ikke AUS
- Saneres
- Ny
- Eksisterende ledninger
- - - Ny ledning
- Saneres

### Transport og anlegg

- Barmarksløype
- Traktorveg
- Veg og skogsveg
- ⊕ Baseplass
- Baseplass
- AdkomstPunkt

### Stasjonsanlegg

- Eksisterende
- Ny

### Restriksjonsområder

- Lokalt viktig naturtype
- Viktig naturtype
- Svært viktig naturtype
- Naturvernområde
- Grunnvannsbrønner
- /// Hensynssone fugl
- /// Drikkevann
- Kulturminner
- \* Kulturminner
- Restriksjon reindrift

Kalvingsområde for tamrein. Ingen anleggsaktivitet i perioden 1. mai - 31. juni uten avtale med Østre Namdal reinbeitedistrikt.

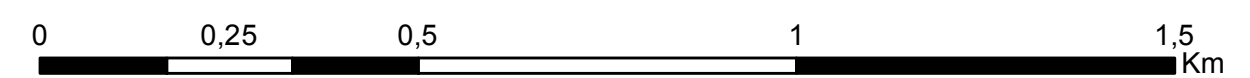

2	Til NVE						
Prosjekt:	<b>10251 Namsos - Nedre Røssåga</b>				Mål:	<b>1:10 000</b>	
Tekst:	<b>Miljø-, transport- og anleggsplan</b>				Digital prod	<b>EllenTH</b>	
	<b>Namsos - Tunnsjødal</b>				Kontrollert:	<b>KS</b>	
		Tegningsleverandør:	Godkj.	<b>IM</b>			
		<b>Statnett</b>	Dato:	<b>05.01.2017</b>			
		Firma's tegningsnr.:	Erstatter tegning:				
Ansvarlig:	Utførende:	Fase:	Objekt:	Blad:	Format:	Dokid:	Rev.:
<b>UTMA</b>	<b>UTMA</b>	<b>3</b>		10 av 10	<b>A1</b>	2065944	<b>3</b>